

Ayuntamiento de Pedro Muñoz

PRESUPUESTO DE GASTOS

EJERCICIO 2015

Ayuntamiento de Pedro Muñoz

ESTADO DE GASTOS

EJERCICIO 2015

AREA DE GASTO 0

DEUDA PUBLICA.

* POLITICA DE GASTO 0.1: Deuda Pública.

- GRUPO DE PROGRAMAS 0.11: Deuda Pública.

Ayuntamiento de Pedro Muñoz

PRESUPUESTO ECONOMICO DE GASTOS

RELACION DE APLICACIONES PRESUPUESTARIAS

AREA DE GASTO: 0

POLITICA DE GASTO: 0.1

GRUPO DE PROGRAMAS: 0.1.1

APLICACIÓN PRESUPUESTARIA		DENOMINACION DE LA APLICACIÓN	POR SUBCONCEPTO	POR CONCEPTO	POR ARTICULO	POR CAPITULO
CLASIFI. POR PRG.	CLASIFICACION ECONOMICA					
CAPITULO 3. GASTOS FINANCIEROS						
Art. 31. De préstamos y otras operaciones financieras en euros						
011	31001	INTERESES PRESTAMO N°1 CCM 20129600045485	1.000,00			
011	31002	INTERESES PRESTAMO N°2 BBVA 23052711 BCL	50,00			
011	31003	INTERESES PRESTAMO N°3 CMADRID 1212096492	5.000,00			
011	31004	INTERESES PRESTAMO N° 4 BBVA 0043011550	10,00			
011	31005	INTERESES PRESTAMO N° 5 CMADRID 849407273	100,00			
011	31006	INTERESES PRESTAMO N° 6 BBVA 9544233848	100,00			
011	31007	INTERESES PRESTAMO N° 7 CCM 20120960067612	150,00			
011	31008	INTERESES PRESTAMO N° 8 BBVA 9545523646	250,00			
011	31009	INTERESES PRESTAMO N° 9 BBVA 9545765455	550,00			
011	31010	INTERESES PRESTAMO N° 10 BBVA 9545976791	1.600,00			
011	31011	INTERESES PRESTAMO N° 11 CMADRID 1197167567	2.750,00			
011	31012	INTERESES PRESTAMO N° 12 BBVA 46595607	10.000,00			
011	31014	INTERESES PRESTAMO N° 14 C. RURAL CLM 4215680762	16.000,00			
011	31015	INTERESES PRESTAMO N° 15 C. RURAL CLM 2684015056	16.000,00			
011	31016	INTERESES PRESTAMO INVERSIONES 2014	8.000,00			
011	31020	INTERESES DE OPERACIONES DE TESORERIA	2.000,00	63.560,00		
011	31100	FORMALIZACION, MODIFICACION O CANCELACION DE PRESTAMOS	2.000,00	2.000,00	65.560,00	
Art. 35. Intereses de demora y otros gastos financieros						
011	35900	OTROS GASTOS FINANCIEROS	500,00	500,00	500,00	
TOTAL CAPITULO 3. GRUPO DE PROGRAMAS 0.1.1						66.060,00

Ayuntamiento de Pedro Muñoz

PRESUPUESTO ECONOMICO DE GASTOS

RELACION DE APLICACIONES PRESUPUESTARIAS

AREA DE GASTO: 0

POLITICA DE GASTO: 0.1

GRUPO DE PROGRAMAS: 0.1.1

APLICACIÓN PRESUPUESTARIA		DENOMINACION DE LA APLICACIÓN	POR SUBCONCEPTO	POR CONCEPTO	POR ARTICULO	POR CAPITULO
CLASIFI. POR PRG.	CLASIFICACION ECONOMICA					
		CAPITULO 9. PASIVOS FINANCIEROS				
		Art. 91. Amortización de préstamos y de operaciones en euros				
011	91101	AMORTIZACION PRESTAMO N°1 CCM 20129600045485	170.000,00			
011	91102	AMORTIZACION PRESTAMO N°2 BBVA 002305711	20.587,06			
011	91103	AMORTIZACION PRESTAMO N° 3 BANKIA 1212096492	16.500,00			
011	91104	AMORTIZACION PRESTAMO N° 4 BBVA43011550 BCL	9.015,19			
011	91105	AMORTIZACION PRESTAMO N° 5 CMADRID 849407273	14.000,00			
011	91106	AMORTIZACION PRESTAMO N° 6 BBVA 44233848	18.728,68			
011	91107	AMORTIZACION PRESTAMO N° 7 CCM 20120960067612	20.000,00			
011	91108	AMORTIZACION PRESTAMO N° 8 BBVA 9545523646	21.050,00			
011	91109	AMORTIZACION PRESTAMO N° 9 BBVA 9545765455	18.333,32			
011	91110	AMORTIZACION PRESTAMO N°10 BBVA 954576791	9.835,92			
011	91111	AMORTIZACION PRESTAMO N° 11 C.MADRID 1197167567	34.000,00			
011	91112	AMORTIZACION PRESTAMO N° 12 BBVA 46595607	20.868,96			
011	91114	Deuda Pública..AMORTIZACION PRESTAMO A LARGO PLAZO N° 14 - INV 2012 - CR	20.000,00			
011	91115	Deuda Pública..AMORTIZACION PRESTAMO A LARGO PLAZO N° 15 - INV 2013 - CR	10.000,00	402.919,13	402.919,13	
TOTAL CAPITULO 9. GRUPO DE PROGRAMAS 0.1.1						402.919,13

Ayuntamiento de Pedro Muñoz

PRESUPUESTO ECONOMICO DE GASTOS

PARA EL AREA DE GASTO: 0 DEUDA PUBLICA.

CAPITULOS									
	I	II	III	IV	V	VI	VII	VIII	IX
GRP. DE PRG.	Gastos de Personal	Gastos en bienes ctes. y servicios	Gastos Financieros	Transferencias Corrientes	Fondo de Contingencia	Inversiones Reales	Transferencias de capital	Activos Financieros	Pasivos Financieros
0.1.1			66.060,00						402.919,13
TOTALES			66.060,00						402.919,13

Ayuntamiento de Pedro Muñoz

PRESUPUESTO ECONOMICO DE GASTOS

PARA EL AREA DE GASTO: 0 DEUDA PUBLICA.

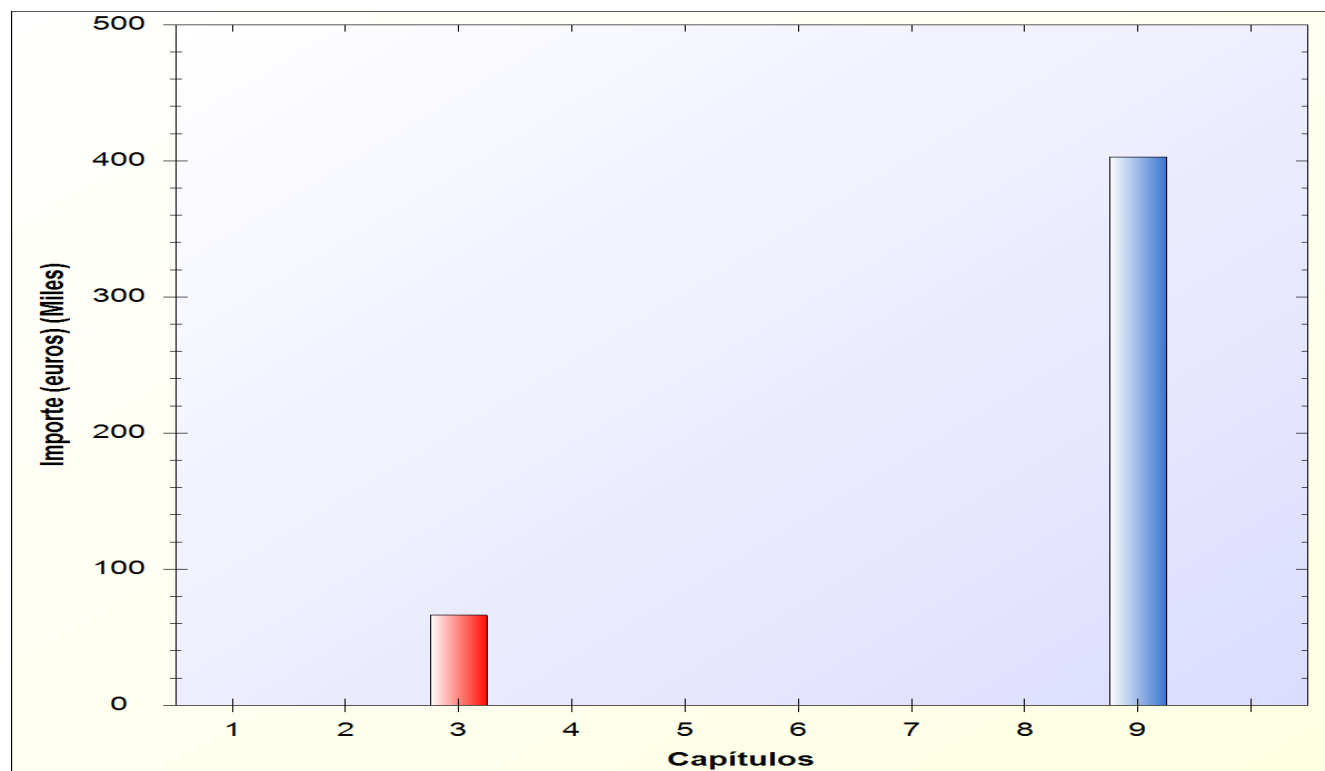

Ayuntamiento de Pedro Muñoz

ESTADO DE GASTOS

EJERCICIO 2015

AREA DE GASTO 1

SERVICIOS PUBLICOS BASICOS

- * POLITICA DE GASTO 1.3: Seguridad y movilidad ciudadana.
 - GRUPO DE PROGRAMAS 1.30: Administración General de la Seguridad Social y Protección Civil.
 - GRUPO DE PROGRAMAS 1.33: Ordenación del tráfico y del estacionamiento.
- * POLITICA DE GASTO 1.5: Vivienda y urbanismo.
 - GRUPO DE PROGRAMAS 1.51: Urbanismo: planeamiento, gestión, ejecución y disciplina
 - GRUPO DE PROGRAMAS 1.53: Vías públicas
 - > PROGRAMA 1.532: Pavimentación de vías públicas
- * POLITICA DE GASTO 1.6: Bienestar comunitario.
 - GRUPO DE PROGRAMAS 1.60: Alcantarillado
 - GRUPO DE PROGRAMAS 1.61: Abastecimiento domiciliario de agua potable.
 - GRUPO DE PROGRAMAS 1.62: Recogida, gestión y tratamiento de residuos.
 - > PROGRAMA 1.621: Recogida de residuos.
 - GRUPO DE PROGRAMAS 1.64: Cementerio y servicios funerarios.
 - GRUPO DE PROGRAMAS 1.65: Alumbrado público.
 - GRUPO DE PROGRAMAS 1.69: OTROS SERVICIOS BIENESTAR COMUNITARIO
- * POLITICA DE GASTO 1.7: Medio ambiente.
 - GRUPO DE PROGRAMAS 1.70: Administración general del medio ambiente.
 - GRUPO DE PROGRAMAS 1.71: Parques y jardines.
 - GRUPO DE PROGRAMAS 1.72: Protección y mejora del medio ambiente.
 - > PROGRAMA 1.722: RATICIDA Y TRATAMIENTO DE PLAGAS

Ayuntamiento de Pedro Muñoz

PRESUPUESTO ECONOMICO DE GASTOS

RELACION DE APLICACIONES PRESUPUESTARIAS

AREA DE GASTO: 1

POLITICA DE GASTO: 1.3

GRUPO DE PROGRAMAS: 1.3.0

APLICACIÓN PRESUPUESTARIA		DENOMINACION DE LA APLICACIÓN	POR SUBCONCEPTO	POR CONCEPTO	POR ARTICULO	POR CAPITULO
CLASIFI. POR PRG.	CLASIFICACION ECONOMICA					
		CAPITULO 1. GASTOS DE PERSONAL.				
		Art. 12. Personal funcionario				
130	12000	RETRIBUCIONES BASICAS GRUPO A2 POLICIA LOCAL	14.338,52			
130	12003	RETRIBUCIONES BASICAS GRUPO C1 POLICIA LOCAL	132.525,69			
130	12006	TRIENIOS POLICIA LOCAL	26.652,09	173.516,30		
130	12100	COMPLEMENTO DESTINO POLICIA LOCAL	67.717,80	67.717,80		
130	12101	COMPLEMENTO ESPECIFICO POLICIA LOCAL	151.762,66	151.762,66	392.996,76	
		Art. 15. Incentivos al rendimiento				
130	15000	PRODUCTIVIDAD POLICIA LOCAL	2.000,00	2.000,00		
130	15100	TRABAJOS EXTRAORDINARIOS POLICIA LOCAL	9.000,00	9.000,00	11.000,00	
		Art. 16. Cuotas, prestaciones y gastos sociales a cargo del empleador				
130	16000	SEGURIDAD SOCIAL ADMON GENERAL DE LA SEGURIDAD Y P CIVIL	135.480,54	135.480,54	135.480,54	
TOTAL CAPITULO 1. GRUPO DE PROGRAMAS 1.3.0						539.477,30

Ayuntamiento de Pedro Muñoz

PRESUPUESTO ECONOMICO DE GASTOS

RELACION DE APLICACIONES PRESUPUESTARIAS

AREA DE GASTO: 1

POLITICA DE GASTO: 1.3

GRUPO DE PROGRAMAS: 1.3.0

APLICACIÓN PRESUPUESTARIA		DENOMINACION DE LA APLICACIÓN	POR SUBCONCEPTO	POR CONCEPTO	POR ARTICULO	POR CAPITULO
CLASIFI. POR PRG.	CLASIFICACION ECONOMICA					
CAPITULO 2. GASTOS CORRIENTES EN BIENES Y						
Art. 20. Arrendamientos y cánones						
130	20300	RENTING COCHE POLICIA LOCAL	6.000,00			
130	20301	RENTING FOTOCOPIADORA POLICIA LOCAL	1.000,00	7.000,00	7.000,00	
Art. 21. Reparaciones, mantenimiento y conservación						
130	21300	MANTENIMIENTO Y REPARACION INSTALACIONES UTILLAJE POLICIA LOCAL	1.000,00			
130	21302	MANTENIMIENTO FOTOCOPIADORA POLICIA LOCAL	1.500,00	2.500,00		
130	21400	REPARACION Y MANTENIMIENTO VEHICULOS POLICIA LOCAL	1.000,00	1.000,00		
130	21600	REPARACION Y MANTENIMIENTO ORDENADORES Y EQUIP COMUNICACIONES	500,00	500,00	4.000,00	
Art. 22. Material, suministros y otros						
130	22000	MATERIAL DE OFICINA POLICIA LOCAL	500,00			
130	22002	MATERIAL INFORMATICO NO INVENTARIABLE POLICIA LOCAL	500,00	1.000,00		
130	22103	COMBUSTIBLE VEHICULOS POLICIA LOCAL	4.000,00	4.000,00		
130	22104	VESTUARIO POLICIA LOCAL	3.000,00	3.000,00		
130	22199	OTROS SUMINISTROS POLICIA LOCAL	500,00	500,00		
130	22400	SEGUROS VEHICULOS POLICIA LOCAL	1.100,00	1.100,00		
130	22401	SEGURO VOLUNTARIOS Y VEHICULOS PROTECCION CIVIL	2.000,00	2.000,00		
130	22402	FRANQUINCIA SEGURO RESPONSABILIDAD CIVIL	700,00	700,00		
130	22699	GASTOS FUNCIONAMIENTO PROTECCION CIVIL	2.500,00	2.500,00		
130	22701	SERVICIO GRUA RETIRADA DE VEHICULOS	1.800,00	1.800,00	16.600,00	
Art. 23. Indemnizaciones por razón del servicio						
130	23020	DIETAS POLICIA LOCAL	200,00	200,00		
130	23120	LOCOMOCION Y TRASLADO POLICIA LOCAL	250,00	250,00	450,00	
TOTAL CAPITULO 2. GRUPO DE PROGRAMAS 1.3.0						28.050,00

Ayuntamiento de Pedro Muñoz

PRESUPUESTO ECONOMICO DE GASTOS

RELACION DE APLICACIONES PRESUPUESTARIAS

AREA DE GASTO: 1

POLITICA DE GASTO: 1.3

GRUPO DE PROGRAMAS: 1.3.0

APLICACIÓN PRESUPUESTARIA		DENOMINACION DE LA APLICACIÓN	POR SUBCONCEPTO	POR CONCEPTO	POR ARTICULO	POR CAPITULO
CLASIFI. POR PRG.	CLASIFICACION ECONOMICA					
130	46700	<p style="text-align: center;">CAPITULO 4. TRANSFERENCIAS CORRIENTES</p> <p>Art. 46. A Entidades Locales</p> <p>APORTACION CONSORCIOS CSIS CONTRA INCENDIOS</p>	15.829,27	15.829,27	15.829,27	
TOTAL CAPITULO 4. GRUPO DE PROGRAMAS 1.3.0						15.829,27

Ayuntamiento de Pedro Muñoz

PRESUPUESTO ECONOMICO DE GASTOS

RELACION DE APLICACIONES PRESUPUESTARIAS

AREA DE GASTO: 1

POLITICA DE GASTO: 1.3

GRUPO DE PROGRAMAS: 1.3.0

APLICACIÓN PRESUPUESTARIA		DENOMINACION DE LA APLICACIÓN	POR SUBCONCEPTO	POR CONCEPTO	POR ARTICULO	POR CAPITULO
CLASIFI. POR PRG.	CLASIFICACION ECONOMICA					
130	62400	<p style="text-align: center;">CAPITULO 6. INVERSIONES REALES</p> <p>Art. 62. Inversión nueva asociada al funcionamiento operativo de los servicios</p> <p>ADQUISICION VEHICULO POLICIA LOCAL</p>	14.000,00	14.000,00	14.000,00	
TOTAL CAPITULO 6. GRUPO DE PROGRAMAS 1.3.0						14.000,00

Ayuntamiento de Pedro Muñoz

PRESUPUESTO ECONOMICO DE GASTOS

RELACION DE APLICACIONES PRESUPUESTARIAS

AREA DE GASTO: 1

POLITICA DE GASTO: 1.3

GRUPO DE PROGRAMAS: 1.3.3

APLICACIÓN PRESUPUESTARIA		DENOMINACION DE LA APLICACIÓN	POR SUBCONCEPTO	POR CONCEPTO	POR ARTICULO	POR CAPITULO
CLASIFI. POR PRG.	CLASIFICACION ECONOMICA					
133	62301	CAPITULO 6. INVERSIONES REALES Art. 62. Inversión nueva asociada al funcionamiento operativo de los servicios SEÑALES	1.500,00	1.500,00	1.500,00	
TOTAL CAPITULO 6. GRUPO DE PROGRAMAS 1.3.3						1.500,00

Ayuntamiento de Pedro Muñoz

PRESUPUESTO ECONOMICO DE GASTOS

RELACION DE APLICACIONES PRESUPUESTARIAS

AREA DE GASTO: 1

POLITICA DE GASTO: 1.5

GRUPO DE PROGRAMAS: 1.5.1

APLICACIÓN PRESUPUESTARIA		DENOMINACION DE LA APLICACIÓN	POR SUBCONCEPTO	POR CONCEPTO	POR ARTICULO	POR CAPITULO
CLASIFI. POR PRG.	CLASIFICACION ECONOMICA					
		CAPITULO 2. GASTOS CORRIENTES EN BIENES Y				
		Art. 22. Material, suministros y otros				
151	22706	SERVICIOS TECNICOS	70.000,00			
151	22707	CONTROL Y SEGUIMIENTO DE OBRAS Y SERVICIOS	20.000,00	90.000,00	90.000,00	
TOTAL CAPITULO 2. GRUPO DE PROGRAMAS 1.5.1						90.000,00

Ayuntamiento de Pedro Muñoz

PRESUPUESTO ECONOMICO DE GASTOS

RELACION DE APLICACIONES PRESUPUESTARIAS

AREA DE GASTO: 1

POLITICA DE GASTO: 1.5

GRUPO DE PROGRAMAS: 1.5.1

APLICACIÓN PRESUPUESTARIA		DENOMINACION DE LA APLICACIÓN	POR SUBCONCEPTO	POR CONCEPTO	POR ARTICULO	POR CAPITULO
CLASIFI. POR PRG.	CLASIFICACION ECONOMICA					
		CAPITULO 6. INVERSIONES REALES				
		Art. 60. Inversión nueva en infraestructuras y bienes destinados al uso general				
151	60000	ADQUISICION BIENES PATRIMONIALES	45.368,00	45.368,00	45.368,00	
		Art. 62. Inversión nueva asociada al funcionamiento operativo de los servicios				
151	62200	MEJORA INFRAESTRUCTURAS MUNICIPALES	75.000,00	75.000,00	75.000,00	
		Art. 64. Gastos en inversiones de carácter inmaterial				
151	64000	PROYECTOS	10.000,00	10.000,00	10.000,00	
TOTAL CAPITULO 6. GRUPO DE PROGRAMAS 1.5.1						130.368,00

Ayuntamiento de Pedro Muñoz

PRESUPUESTO ECONOMICO DE GASTOS

RELACION DE APLICACIONES PRESUPUESTARIAS

AREA DE GASTO: 1

POLITICA DE GASTO: 1.5

GRUPO DE PROGRAMAS: 1.5.3

PROGRAMA: 1.5.3.2

APLICACIÓN PRESUPUESTARIA		DENOMINACION DE LA APLICACIÓN	POR SUBCONCEPTO	POR CONCEPTO	POR ARTICULO	POR CAPITULO
CLASIFI. POR PRG.	CLASIFICACION ECONOMICA					
1532	60900	CAPITULO 6. INVERSIONES REALES Art. 60. Inversión nueva en infraestructuras y bienes destinados al uso general PLAN PROVINCIAL OBRAS DIPUTACION	105.000,00	105.000,00	105.000,00	
TOTAL CAPITULO 6. SUBPROGRAMA 1.5.32						105.000,00

Ayuntamiento de Pedro Muñoz

PRESUPUESTO ECONOMICO DE GASTOS

RELACION DE APLICACIONES PRESUPUESTARIAS

AREA DE GASTO: 1

POLITICA DE GASTO: 1.6

GRUPO DE PROGRAMAS: 1.6.0

APLICACIÓN PRESUPUESTARIA		DENOMINACION DE LA APLICACIÓN	POR SUBCONCEPTO	POR CONCEPTO	POR ARTICULO	POR CAPITULO
CLASIFI. POR PRG.	CLASIFICACION ECONOMICA					
160	22799	CAPITULO 2. GASTOS CORRIENTES EN BIENES Y Art. 22. Material, suministros y otros DEPURACION DE AGUAS	175.000,00	175.000,00	175.000,00	
TOTAL CAPITULO 2. GRUPO DE PROGRAMAS 1.6.0						175.000,00

Ayuntamiento de Pedro Muñoz

PRESUPUESTO ECONOMICO DE GASTOS

RELACION DE APLICACIONES PRESUPUESTARIAS

AREA DE GASTO: 1

POLITICA DE GASTO: 1.6

GRUPO DE PROGRAMAS: 1.6.1

APLICACIÓN PRESUPUESTARIA		DENOMINACION DE LA APLICACIÓN	POR SUBCONCEPTO	POR CONCEPTO	POR ARTICULO	POR CAPITULO
CLASIFI. POR PRG.	CLASIFICACION ECONOMICA					
		CAPITULO 2. GASTOS CORRIENTES EN BIENES Y				
		Art. 21. Reparaciones, mantenimiento y conservación				
161	21000	CONSERVACION REPARACION RED DE AGUA Y ALCANTARILLADO	9.000,00	9.000,00	9.000,00	
		Art. 22. Material, suministros y otros				
161	22101	SANEAMIENTO, ABASTECIMIENTO Y DISTRIBUCION DE AGUAS	420.000,00	420.000,00		
161	22501	CANON CONFEDERACION HIDROGRAFICA DEL GUADIANA	4.700,00	4.700,00		
161	22799	ACOMETIDAS DE AGUA	2.000,00	2.000,00	426.700,00	
TOTAL CAPITULO 2. GRUPO DE PROGRAMAS 1.6.1						435.700,00

Ayuntamiento de Pedro Muñoz

PRESUPUESTO ECONOMICO DE GASTOS

RELACION DE APLICACIONES PRESUPUESTARIAS

AREA DE GASTO: 1

POLITICA DE GASTO: 1.6

GRUPO DE PROGRAMAS: 1.6.2

PROGRAMA: 1.6.2.1

APLICACIÓN PRESUPUESTARIA		DENOMINACION DE LA APLICACIÓN	POR SUBCONCEPTO	POR CONCEPTO	POR ARTICULO	POR CAPITULO
CLASIFI. POR PRG.	CLASIFICACION ECONOMICA					
1621	46300	CAPITULO 4. TRANSFERENCIAS CORRIENTES Art. 46. A Entidades Locales COMSERMANCHA RECOGIDA DE BASURAS	314.000,00	314.000,00	314.000,00	
TOTAL CAPITULO 4. SUBPROGRAMA 1.6.21						314.000,00

Ayuntamiento de Pedro Muñoz

PRESUPUESTO ECONOMICO DE GASTOS

RELACION DE APLICACIONES PRESUPUESTARIAS

AREA DE GASTO: 1

POLITICA DE GASTO: 1.6

GRUPO DE PROGRAMAS: 1.6.4

APLICACIÓN PRESUPUESTARIA		DENOMINACION DE LA APLICACIÓN	POR SUBCONCEPTO	POR CONCEPTO	POR ARTICULO	POR CAPITULO
CLASIFI. POR PRG.	CLASIFICACION ECONOMICA					
		CAPITULO 2. GASTOS CORRIENTES EN BIENES Y				
		Art. 21. Reparaciones, mantenimiento y conservación				
164	21200	REPARACION Y MANTENIMIENTO CEMENTERIO MUNICIPAL	3.000,00	3.000,00	3.000,00	
		Art. 22. Material, suministros y otros				
164	22100	ELECTRICIDAD CEMENTERIO MUNICIPAL	500,00	500,00	500,00	
TOTAL CAPITULO 2. GRUPO DE PROGRAMAS 1.6.4						3.500,00

Ayuntamiento de Pedro Muñoz

PRESUPUESTO ECONOMICO DE GASTOS

RELACION DE APLICACIONES PRESUPUESTARIAS

AREA DE GASTO: 1

POLITICA DE GASTO: 1.6

GRUPO DE PROGRAMAS: 1.6.4

APLICACIÓN PRESUPUESTARIA		DENOMINACION DE LA APLICACIÓN	POR SUBCONCEPTO	POR CONCEPTO	POR ARTICULO	POR CAPITULO
CLASIFI. POR PRG.	CLASIFICACION ECONOMICA					
		CAPITULO 6. INVERSIONES REALES				
		Art. 60. Inversión nueva en infraestructuras y bienes destinados al uso general				
164	60900	CONSTRUCCION DE NICHOS	10.000,00	10.000,00	10.000,00	
		Art. 62. Inversión nueva asociada al funcionamiento operativo de los servicios				
164	62200	AMPLIACION CEMENTERIO MUNICIPAL	25.000,00	25.000,00	25.000,00	
TOTAL CAPITULO 6. GRUPO DE PROGRAMAS 1.6.4						35.000,00

Ayuntamiento de Pedro Muñoz

PRESUPUESTO ECONOMICO DE GASTOS

RELACION DE APLICACIONES PRESUPUESTARIAS

AREA DE GASTO: 1

POLITICA DE GASTO: 1.6

GRUPO DE PROGRAMAS: 1.6.5

APLICACIÓN PRESUPUESTARIA		DENOMINACION DE LA APLICACIÓN	POR SUBCONCEPTO	POR CONCEPTO	POR ARTICULO	POR CAPITULO
CLASIFI. POR PRG.	CLASIFICACION ECONOMICA					
		CAPITULO 2. GASTOS CORRIENTES EN BIENES Y				
		Art. 21. Reparaciones, mantenimiento y conservación				
165	21300	CONSERVACION Y REPARACION ALUMBRADO PUBLICO	20.000,00	20.000,00	20.000,00	
		Art. 22. Material, suministros y otros				
165	22100	ELECTRICIDAD ALUMBRADO PUIBLICO	275.000,00	275.000,00		
165	22799	CONTRATACION ELECTRICISTA MUNICIPAL Y ASESORIA ENERGETICA	48.000,00	48.000,00	323.000,00	
TOTAL CAPITULO 2. GRUPO DE PROGRAMAS 1.6.5						343.000,00

Ayuntamiento de Pedro Muñoz

PRESUPUESTO ECONOMICO DE GASTOS

RELACION DE APLICACIONES PRESUPUESTARIAS

AREA DE GASTO: 1

POLITICA DE GASTO: 1.6

GRUPO DE PROGRAMAS: 1.6.9

APLICACIÓN PRESUPUESTARIA		DENOMINACION DE LA APLICACIÓN	POR SUBCONCEPTO	POR CONCEPTO	POR ARTICULO	POR CAPITULO
CLASIFI. POR PRG.	CLASIFICACION ECONOMICA					
169	22300	<p style="text-align: center;">CAPITULO 2. GASTOS CORRIENTES EN BIENES Y</p> <p>Art. 22. Material, suministros y otros</p> <p>AUTOBUS URBANO</p>	12.000,00	12.000,00	12.000,00	
TOTAL CAPITULO 2. GRUPO DE PROGRAMAS 1.6.9						12.000,00

Ayuntamiento de Pedro Muñoz

PRESUPUESTO ECONOMICO DE GASTOS

RELACION DE APLICACIONES PRESUPUESTARIAS

AREA DE GASTO: 1

POLITICA DE GASTO: 1.6

GRUPO DE PROGRAMAS: 1.6.9

APLICACIÓN PRESUPUESTARIA		DENOMINACION DE LA APLICACIÓN	POR SUBCONCEPTO	POR CONCEPTO	POR ARTICULO	POR CAPITULO
CLASIFI. POR PRG.	CLASIFICACION ECONOMICA					
169	48900	<p style="text-align: center;">CAPITULO 4. TRANSFERENCIAS CORRIENTES</p> <p>Art. 48. A familias e Instituciones din fines de lucro</p> <p>CONVENIO CON LA ASOCIACION DE ANIMALES</p>	2.800,00	2.800,00	2.800,00	
TOTAL CAPITULO 4. GRUPO DE PROGRAMAS 1.6.9						2.800,00

Ayuntamiento de Pedro Muñoz

PRESUPUESTO ECONOMICO DE GASTOS

RELACION DE APLICACIONES PRESUPUESTARIAS

AREA DE GASTO: 1

POLITICA DE GASTO: 1.7

GRUPO DE PROGRAMAS: 1.7.0

APLICACIÓN PRESUPUESTARIA		DENOMINACION DE LA APLICACIÓN	POR SUBCONCEPTO	POR CONCEPTO	POR ARTICULO	POR CAPITULO
CLASIFI. POR PRG.	CLASIFICACION ECONOMICA					
170	62300	<p style="text-align: center;">CAPITULO 6. INVERSIONES REALES</p> <p>Art. 62. Inversión nueva asociada al funcionamiento operativo de los servicios</p> <p>EQUIPOS EFICIENCIA ENERGETICA</p>	15.000,00	15.000,00	15.000,00	
TOTAL CAPITULO 6. GRUPO DE PROGRAMAS 1.7.0						15.000,00

Ayuntamiento de Pedro Muñoz

PRESUPUESTO ECONOMICO DE GASTOS

RELACION DE APLICACIONES PRESUPUESTARIAS

AREA DE GASTO: 1

POLITICA DE GASTO: 1.7

GRUPO DE PROGRAMAS: 1.7.1

APLICACIÓN PRESUPUESTARIA		DENOMINACION DE LA APLICACIÓN	POR SUBCONCEPTO	POR CONCEPTO	POR ARTICULO	POR CAPITULO
CLASIFI. POR PRG.	CLASIFICACION ECONOMICA					
		CAPITULO 1. GASTOS DE PERSONAL.				
		Art. 13. Personal Laboral				
171	13002	OTRAS REMUNERACIONES VIGILANTE PARQUE	1.966,36	1.966,36		
171	13100	VIGILANTE DEL PARQUE	1.976,18	1.976,18	3.942,54	
		Art. 16. Cuotas, prestaciones y gastos sociales a cargo del empleador				
171	16000	SEGURIDAD SOCIAL VIGILANTE PARQUE MUNICIPAL	1.372,00	1.372,00	1.372,00	
TOTAL CAPITULO 1. GRUPO DE PROGRAMAS 1.7.1						5.314,54

Ayuntamiento de Pedro Muñoz

PRESUPUESTO ECONOMICO DE GASTOS

RELACION DE APLICACIONES PRESUPUESTARIAS

AREA DE GASTO: 1

POLITICA DE GASTO: 1.7

GRUPO DE PROGRAMAS: 1.7.1

APLICACIÓN PRESUPUESTARIA		DENOMINACION DE LA APLICACIÓN	POR SUBCONCEPTO	POR CONCEPTO	POR ARTICULO	POR CAPITULO
CLASIFI. POR PRG.	CLASIFICACION ECONOMICA					
171	21000	CAPITULO 2. GASTOS CORRIENTES EN BIENES Y Art. 21. Reparaciones, mantenimiento y conservación REPARACION MANTENIMIENTO Y CONSERVACION PARQUES Y JARDINES	10.000,00	10.000,00	10.000,00	
TOTAL CAPITULO 2. GRUPO DE PROGRAMAS 1.7.1						10.000,00

Ayuntamiento de Pedro Muñoz

PRESUPUESTO ECONOMICO DE GASTOS

RELACION DE APLICACIONES PRESUPUESTARIAS

AREA DE GASTO: 1

POLITICA DE GASTO: 1.7

GRUPO DE PROGRAMAS: 1.7.2

PROGRAMA: 1.7.2.2

APLICACIÓN PRESUPUESTARIA		DENOMINACION DE LA APLICACIÓN	POR SUBCONCEPTO	POR CONCEPTO	POR ARTICULO	POR CAPITULO
CLASIFI. POR PRG.	CLASIFICACION ECONOMICA					
1722	22700	CAPITULO 2. GASTOS CORRIENTES EN BIENES Y Art. 22. Material, suministros y otros RATICIDA Y TRATAMIENTO DE PLAGAS	6.000,00	6.000,00	6.000,00	
TOTAL CAPITULO 2. SUBPROGRAMA 1.7.22						6.000,00

Ayuntamiento de Pedro Muñoz

PRESUPUESTO ECONOMICO DE GASTOS

PARA EL AREA DE GASTO: 1 SERVICIOS PUBLICOS BASICOS

CAPITULOS									
	I	II	III	IV	V	VI	VII	VIII	IX
SUBPROGRAMA	Gastos de Personal	Gastos en bienes ctes. y servicios	Gastos Financieros	Transferencias Corrientes	Fondo de Contingencia	Inversiones Reales	Transferencias de capital	Activos Financieros	Pasivos Financieros
1.3.0	539.477,30	28.050,00		15.829,27		14.000,00			
1.3.3						1.500,00			
1.5.1		90.000,00				130.368,00			
1.5.32						105.000,00			
1.6.0		175.000,00							
1.6.1		435.700,00							
1.6.21				314.000,00					
1.6.4		3.500,00				35.000,00			
1.6.5		343.000,00							
1.6.9		12.000,00		2.800,00					
1.7.0						15.000,00			
1.7.1	5.314,54	10.000,00							
1.7.22		6.000,00							
TOTALES	544.791,84	1.103.250,00		332.629,27		300.868,00			

Ayuntamiento de Pedro Muñoz

PRESUPUESTO ECONOMICO DE GASTOS

PARA EL AREA DE GASTO: 1 SERVICIOS PUBLICOS BASICOS

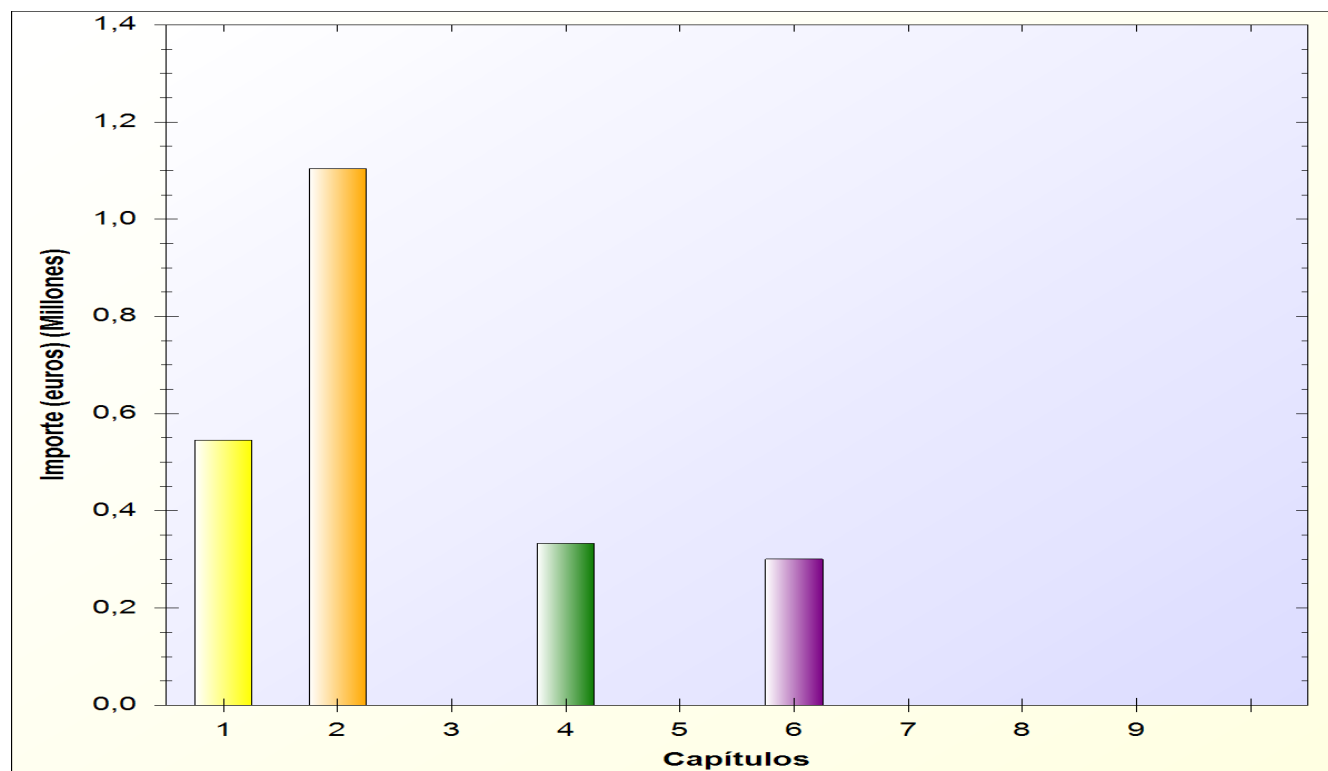

Ayuntamiento de Pedro Muñoz

ESTADO DE GASTOS

EJERCICIO 2015

AREA DE GASTO 2

ACTUACIONES DE PROTECCION Y PROMOCION SOCIAL.

- * POLITICA DE GASTO 2.2: Otras prestaciones económicas a favor de empleados.
 - GRUPO DE PROGRAMAS 2.21: Otras prestaciones económicas a favor de empleados.
- * POLITICA DE GASTO 2.3: Servicios sociales y promoción social.
 - GRUPO DE PROGRAMAS 2.30: ADMINISTRACION GENERAL DE SERVICIOS SOCIALES
 - GRUPO DE PROGRAMAS 2.31: Asistencia social primaria.
 - GRUPO DE PROGRAMAS 2.32: PROMOCION SOCIAL
 - GRUPO DE PROGRAMAS 2.33: ASISTENCIA PERSONAS DEPENDIENTES
- * POLITICA DE GASTO 2.4: Fomento del empleo.
 - GRUPO DE PROGRAMAS 2.41: Fomento del empleo.

Ayuntamiento de Pedro Muñoz

PRESUPUESTO ECONOMICO DE GASTOS

RELACION DE APLICACIONES PRESUPUESTARIAS

AREA DE GASTO: 2

POLITICA DE GASTO: 2.2

GRUPO DE PROGRAMAS: 2.2.1

APLICACIÓN PRESUPUESTARIA		DENOMINACION DE LA APLICACIÓN	POR SUBCONCEPTO	POR CONCEPTO	POR ARTICULO	POR CAPITULO
CLASIFI. POR PRG.	CLASIFICACION ECONOMICA					
221	16008	<p style="text-align: center;">CAPITULO 1. GASTOS DE PERSONAL.</p> <p>Art. 16. Cuotas, prestaciones y gastos sociales a cargo del empleador</p> <p>VIGILANCIA DE LA SALUD DE LOS TRABAJADORES</p>	5.000,00	5.000,00	5.000,00	
TOTAL CAPITULO 1. GRUPO DE PROGRAMAS 2.2.1						5.000,00

Ayuntamiento de Pedro Muñoz

PRESUPUESTO ECONOMICO DE GASTOS

RELACION DE APLICACIONES PRESUPUESTARIAS

AREA DE GASTO: 2

POLITICA DE GASTO: 2.3

GRUPO DE PROGRAMAS: 2.3.0

APLICACIÓN PRESUPUESTARIA		DENOMINACION DE LA APLICACIÓN	POR SUBCONCEPTO	POR CONCEPTO	POR ARTICULO	POR CAPITULO
CLASIFI. POR PRG.	CLASIFICACION ECONOMICA					
		CAPITULO 1. GASTOS DE PERSONAL.				
		Art. 12. Personal funcionario				
230	12001	RETRIBUCIONES BASICAS GRUPO A2 S. SOCIALES	14.303,54			
230	12006	TRIENIOS FUNCIONARIOS S. SOCIALES	2.503,44	16.806,98		
230	12100	COMPLEMENTO DE DESTINO FUNCIONARIOS S. SOCIALES	6.556,92	6.556,92		
230	12101	COMPLEMENTO ESPECIFICO FUNCIONARIOS S. SOCIALES	12.040,56	12.040,56	35.404,46	
		Art. 13. Personal Laboral				
230	13000	RETRIBUCIONES BASICAS CONSERJE Y LIMPIADORA S.SOCIALES	18.484,64			
230	13002	OTRAS REMUNERACIONES CONSERJE Y LIMPIADORA S. SOCIALES	14.318,84	32.803,48	32.803,48	
		Art. 16. Cuotas, prestaciones y gastos sociales a cargo del empleador				
230	16000	SEGURIDAD SOCIAL ADMON. GENERAL S. SOCIALES	15.028,92	15.028,92	15.028,92	
TOTAL CAPITULO 1. GRUPO DE PROGRAMAS 2.3.0						83.236,86

Ayuntamiento de Pedro Muñoz

PRESUPUESTO ECONOMICO DE GASTOS

RELACION DE APLICACIONES PRESUPUESTARIAS

AREA DE GASTO: 2

POLITICA DE GASTO: 2.3

GRUPO DE PROGRAMAS: 2.3.1

APLICACIÓN PRESUPUESTARIA		DENOMINACION DE LA APLICACIÓN	POR SUBCONCEPTO	POR CONCEPTO	POR ARTICULO	POR CAPITULO
CLASIFI. POR PRG.	CLASIFICACION ECONOMICA					
		CAPITULO 1. GASTOS DE PERSONAL.				
		Art. 13. Personal Laboral				
231	13000	R. BASICAS EDUCADOR DE FAMILIA Y AUXILIAR	27.066,92			
231	13002	OTRAS R. EDUCADOR DE FAMILIA Y AUXILIAR	22.314,02	49.380,94		
231	13100	TRABAJADORA SOCIAL PLAN CONCERTADO	14.758,52	14.758,52		
231	13101	PROGRAMAS SERVICIOS SOCIALES	1.800,66	1.800,66		
231	13102	RETRIBUCIONES COMPLEMENTARIAS TRABAJADORA SOCIAL PLAN	7.318,92	7.318,92	73.259,04	
		Art. 16. Cuotas, prestaciones y gastos sociales a cargo del empleador				
231	16000	SEGURIDAD SOCIAL PERSONAL SERVICIOS SOCIALES	24.211,04	24.211,04		
231	16204	FONDO SOCIAL FUNCIONARIOS MUNICIPALES	8.620,76	8.620,76		
231	16209	FONDO SOCIAL PERSONAL LABORAL	8.927,83	8.927,83	41.759,63	
		TOTAL CAPITULO 1. GRUPO DE PROGRAMAS 2.3.1				115.018,67

Ayuntamiento de Pedro Muñoz

PRESUPUESTO ECONOMICO DE GASTOS

RELACION DE APLICACIONES PRESUPUESTARIAS

AREA DE GASTO: 2

POLITICA DE GASTO: 2.3

GRUPO DE PROGRAMAS: 2.3.1

APLICACIÓN PRESUPUESTARIA		DENOMINACION DE LA APLICACIÓN	POR SUBCONCEPTO	POR CONCEPTO	POR ARTICULO	POR CAPITULO
CLASIFI. POR PRG.	CLASIFICACION ECONOMICA					
CAPITULO 2. GASTOS CORRIENTES EN BIENES Y						
Art. 21. Reparaciones, mantenimiento y conservación						
231	21200	REPARACIONES EDIFICIO CENTRO SOCIAL	1.000,00	1.000,00		
231	21300	REPARACION Y MANTENIMIENTO INSTALACIONES CENTRO SOCIAL	3.000,00	3.000,00	4.000,00	
Art. 22. Material, suministros y otros						
231	22000	MATERIAL DE OFICINA ORDINARIO NO INVENTARIABLE CENTRO SOCIAL	350,00			
231	22002	MATERIAL INFORMATICO NO INVENTARIABLE CENTRO SOCIAL	500,00	850,00		
231	22100	ELECTRICIDAD CENTRO SOCIAL	5.000,00	5.000,00		
231	22103	COMBUSTIBLES Y CARBURANTES CENTRO SOCIAL	4.000,00	4.000,00		
231	22110	PRODUCTOS DE LIMPIEZA Y ASEO CENTRO SOCIAL	800,00	800,00		
231	22602	PROMOCION Y DIFUSION ASUNTOS SOCIALES	2.200,00	2.200,00		
231	22606	GASTOS ACTIVIDADES ESCUELA DE VERANO	700,00	700,00		
231	22698	CAMPAÑA OCIO-NAVIDAD	900,00	900,00		
231	22699	PROGRAMAS BASICOS SERVICIOS SOCIALES	3.000,00	3.000,00		
231	22706	PREVENCION RIESGOS LABORALES	6.000,00	6.000,00	23.450,00	
Art. 23. Indemnizaciones por razón del servicio						
231	23000	DIETAS PERSONAL SERVICIOS SOCIALES	100,00	100,00		
231	23120	LOCOMOCION PERSONAL SERVICIOS SOCIALES	200,00	200,00	300,00	
TOTAL CAPITULO 2. GRUPO DE PROGRAMAS 2.3.1						27.750,00

Ayuntamiento de Pedro Muñoz

PRESUPUESTO ECONOMICO DE GASTOS

RELACION DE APLICACIONES PRESUPUESTARIAS

AREA DE GASTO: 2

POLITICA DE GASTO: 2.3

GRUPO DE PROGRAMAS: 2.3.1

APLICACIÓN PRESUPUESTARIA		DENOMINACION DE LA APLICACIÓN	POR SUBCONCEPTO	POR CONCEPTO	POR ARTICULO	POR CAPITULO
CLASIFI. POR PRG.	CLASIFICACION ECONOMICA					
		CAPITULO 4. TRANSFERENCIAS CORRIENTES				
		Art. 48. A familias e Instituciones din fines de lucro				
231	48900	GASTOS PARTICIPACION CIUDADANA Y ASOCIACIONES	10.000,00			
231	48901	AYUDAS DE EMERGENCIA	2.000,00			
231	48902	COOPERACION AL DESARROLLO	2.000,00	14.000,00	14.000,00	
TOTAL CAPITULO 4. GRUPO DE PROGRAMAS 2.3.1						14.000,00

Ayuntamiento de Pedro Muñoz

PRESUPUESTO ECONOMICO DE GASTOS

RELACION DE APLICACIONES PRESUPUESTARIAS

AREA DE GASTO: 2

POLITICA DE GASTO: 2.3

GRUPO DE PROGRAMAS: 2.3.1

APLICACIÓN PRESUPUESTARIA		DENOMINACION DE LA APLICACIÓN	POR SUBCONCEPTO	POR CONCEPTO	POR ARTICULO	POR CAPITULO
CLASIFI. POR PRG.	CLASIFICACION ECONOMICA					
231	83000	<p style="text-align: center;">CAPITULO 8. ACTIVOS FINANCIEROS</p> <p>Art. 83. Concesión de préstamos fuera del sector público</p> <p>ANTICIPOS REINTEGRABLES AL PERSONAL</p>	13.000,00	13.000,00	13.000,00	
TOTAL CAPITULO 8. GRUPO DE PROGRAMAS 2.3.1						13.000,00

Ayuntamiento de Pedro Muñoz

PRESUPUESTO ECONOMICO DE GASTOS

RELACION DE APLICACIONES PRESUPUESTARIAS

AREA DE GASTO: 2

POLITICA DE GASTO: 2.3

GRUPO DE PROGRAMAS: 2.3.2

APLICACIÓN PRESUPUESTARIA		DENOMINACION DE LA APLICACIÓN	POR SUBCONCEPTO	POR CONCEPTO	POR ARTICULO	POR CAPITULO
CLASIFI. POR PRG.	CLASIFICACION ECONOMICA					
		CAPITULO 2. GASTOS CORRIENTES EN BIENES Y				
		Art. 21. Reparaciones, mantenimiento y conservación				
232	21200	REPARACION MANTENIMIENTO Y CONSERVACION CENTRO DE DIA	100,00			
232	21201	REPARACION MANTENIMIENTO Y CONSERVACION VIVIENDA TUTELADA	100,00	200,00	200,00	
		Art. 22. Material, suministros y otros				
232	22100	ENERGÍA ELECTRICA CENTRO DE DIA	1,00	1,00		
232	22696	GESTION Y MANTENIMIENTO PRIS	300,00	300,00		
232	22709	CONTRATO GESTION CENTRO DE DIA	25.963,00	25.963,00		
232	22799	CONTRATO GESTION VIVIENDA TUTELADA	21.000,00	21.000,00	47.264,00	
TOTAL CAPITULO 2. GRUPO DE PROGRAMAS 2.3.2						47.464,00

Ayuntamiento de Pedro Muñoz

PRESUPUESTO ECONOMICO DE GASTOS

RELACION DE APLICACIONES PRESUPUESTARIAS

AREA DE GASTO: 2

POLITICA DE GASTO: 2.3

GRUPO DE PROGRAMAS: 2.3.3

APLICACIÓN PRESUPUESTARIA		DENOMINACION DE LA APLICACIÓN	POR SUBCONCEPTO	POR CONCEPTO	POR ARTICULO	POR CAPITULO
CLASIFI. POR PRG.	CLASIFICACION ECONOMICA					
233	22799	<p style="text-align: center;">CAPITULO 2. GASTOS CORRIENTES EN BIENES Y</p> <p>Art. 22. Material, suministros y otros</p> <p>CONTRATO SERVICIO AYUDA A DOMICILIO</p>	180.000,00	180.000,00	180.000,00	
TOTAL CAPITULO 2. GRUPO DE PROGRAMAS 2.3.3						180.000,00

Ayuntamiento de Pedro Muñoz

PRESUPUESTO ECONOMICO DE GASTOS

RELACION DE APLICACIONES PRESUPUESTARIAS

AREA DE GASTO: 2

POLITICA DE GASTO: 2.3

GRUPO DE PROGRAMAS: 2.3.3

APLICACIÓN PRESUPUESTARIA		DENOMINACION DE LA APLICACIÓN	POR SUBCONCEPTO	POR CONCEPTO	POR ARTICULO	POR CAPITULO
CLASIFI. POR PRG.	CLASIFICACION ECONOMICA					
233	62200	<p style="text-align: center;">CAPITULO 6. INVERSIONES REALES</p> <p>Art. 62. Inversión nueva asociada al funcionamiento operativo de los servicios</p> <p>REFORMA EDIFICIO ESCUELA-TALLER PARA RESIDENCIA</p>	125.000,00	125.000,00	125.000,00	
TOTAL CAPITULO 6. GRUPO DE PROGRAMAS 2.3.3						125.000,00

Ayuntamiento de Pedro Muñoz

PRESUPUESTO ECONOMICO DE GASTOS

RELACION DE APLICACIONES PRESUPUESTARIAS

AREA DE GASTO: 2

POLITICA DE GASTO: 2.4

GRUPO DE PROGRAMAS: 2.4.1

APLICACIÓN PRESUPUESTARIA		DENOMINACION DE LA APLICACIÓN	POR SUBCONCEPTO	POR CONCEPTO	POR ARTICULO	POR CAPITULO
CLASIFI. POR PRG.	CLASIFICACION ECONOMICA					
		CAPITULO 1. GASTOS DE PERSONAL.				
		Art. 13. Personal Laboral				
241	13101	PLAN DE EMPLEO PEDROTEÑO	70.474,78	70.474,78	70.474,78	
		Art. 16. Cuotas, prestaciones y gastos sociales a cargo del empleador				
241	16001	SEGURIDAD SOCIAL PLAN DE EMPLEO PEDROTEÑO	24.525,22	24.525,22	24.525,22	
TOTAL CAPITULO 1. GRUPO DE PROGRAMAS 2.4.1						95.000,00

Ayuntamiento de Pedro Muñoz

PRESUPUESTO ECONOMICO DE GASTOS

RELACION DE APLICACIONES PRESUPUESTARIAS

AREA DE GASTO: 2

POLITICA DE GASTO: 2.4

GRUPO DE PROGRAMAS: 2.4.1

APLICACIÓN PRESUPUESTARIA		DENOMINACION DE LA APLICACIÓN	POR SUBCONCEPTO	POR CONCEPTO	POR ARTICULO	POR CAPITULO
CLASIFI. POR PRG.	CLASIFICACION ECONOMICA					
241	63900	CAPITULO 6. INVERSIONES REALES Art. 63. Inversión de reposición asociada al funcionamiento operativo de los servicios MATERIALES PLANES DE EMPLEO	25.000,00	25.000,00	25.000,00	
TOTAL CAPITULO 6. GRUPO DE PROGRAMAS 2.4.1						25.000,00

Ayuntamiento de Pedro Muñoz

PRESUPUESTO ECONOMICO DE GASTOS

PARA EL AREA DE GASTO: 2 ACTUACIONES DE PROTECCION Y PROMOCION SOCIAL.

CAPITULOS									
	I	II	III	IV	V	VI	VII	VIII	IX
GRP. DE PRG.	Gastos de Personal	Gastos en bienes ctes. y servicios	Gastos Financieros	Transferencias Corrientes	Fondo de Contingencia	Inversiones Reales	Transferencias de capital	Activos Financieros	Pasivos Financieros
2.2.1	5.000,00								
2.3.0	83.236,86								
2.3.1	115.018,67	27.750,00		14.000,00				13.000,00	
2.3.2		47.464,00							
2.3.3		180.000,00				125.000,00			
2.4.1	95.000,00					25.000,00			
TOTALES	298.255,53	255.214,00		14.000,00		150.000,00	13.000,00		

PRESUPUESTO ECONOMICO DE GASTOS

PARA EL AREA DE GASTO: 2 ACTUACIONES DE PROTECCION Y PROMOCION SOCIAL.

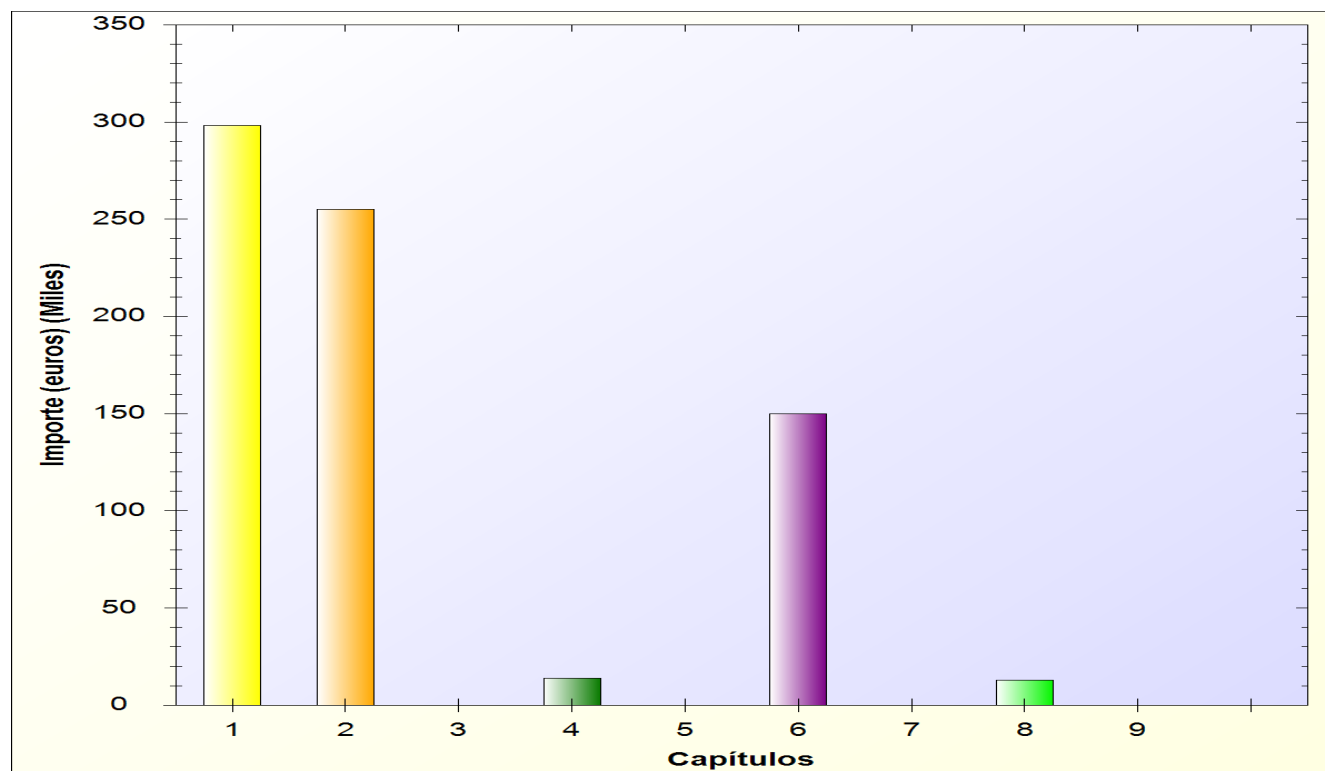

Ayuntamiento de Pedro Muñoz

ESTADO DE GASTOS

EJERCICIO 2015

AREA DE GASTO 3

PRODUCCION DE BIENES PUBLICOS DE CARACTER PREFERENTE.

*** POLITICA DE GASTO 3.2: Educación.**

- GRUPO DE PROGRAMAS 3.20: Administración general de educación.
- GRUPO DE PROGRAMAS 3.21: Creación de Centros docentes de enseñanza preescolar y primaria.
- GRUPO DE PROGRAMAS 3.23: Funcionamiento de centros docentes de enseñanza preescolar y
- GRUPO DE PROGRAMAS 3.24: Funcionamiento de centros docentes de enseñanza secundaria.
- GRUPO DE PROGRAMAS 3.26: Servicios complementarios de educación.
- GRUPO DE PROGRAMAS 3.28: AULAS TALLERES EMPLEO

*** POLITICA DE GASTO 3.3: Cultura.**

- GRUPO DE PROGRAMAS 3.30: Administración General de Cultura.
- GRUPO DE PROGRAMAS 3.32: Bibliotecas y Archivos.
 - > PROGRAMA 3.321: Bibliotecas públicas
- GRUPO DE PROGRAMAS 3.34: Promoción cultural.
- GRUPO DE PROGRAMAS 3.37: Instalaciones de ocupación del tiempo libre.
- GRUPO DE PROGRAMAS 3.38: Fiestas populares y festejos.

*** POLITICA DE GASTO 3.4: Deporte.**

- GRUPO DE PROGRAMAS 3.41: Promoción y fomento del deporte.
- GRUPO DE PROGRAMAS 3.42: Instalaciones deportivas.

Ayuntamiento de Pedro Muñoz

PRESUPUESTO ECONOMICO DE GASTOS

RELACION DE APLICACIONES PRESUPUESTARIAS

AREA DE GASTO: 3

POLITICA DE GASTO: 3.2

GRUPO DE PROGRAMAS: 3.2.0

APLICACIÓN PRESUPUESTARIA		DENOMINACION DE LA APLICACIÓN	POR SUBCONCEPTO	POR CONCEPTO	POR ARTICULO	POR CAPITULO
CLASIFI. POR PRG.	CLASIFICACION ECONOMICA					
320	22606	<p style="text-align: center;">CAPITULO 2. GASTOS CORRIENTES EN BIENES Y</p> <p>Art. 22. Material, suministros y otros</p> <p>GASTOS CONSEJO LOCAL ESCOLAR Y DIA DEL ARBOL</p>	600,00	600,00	600,00	
TOTAL CAPITULO 2. GRUPO DE PROGRAMAS 3.2.0						600,00

Ayuntamiento de Pedro Muñoz

PRESUPUESTO ECONOMICO DE GASTOS

RELACION DE APLICACIONES PRESUPUESTARIAS

AREA DE GASTO: 3

POLITICA DE GASTO: 3.2

GRUPO DE PROGRAMAS: 3.2.1

APLICACIÓN PRESUPUESTARIA		DENOMINACION DE LA APLICACIÓN	POR SUBCONCEPTO	POR CONCEPTO	POR ARTICULO	POR CAPITULO
CLASIFI. POR PRG.	CLASIFICACION ECONOMICA					
		CAPITULO 1. GASTOS DE PERSONAL.				
		Art. 13. Personal Laboral				
321	13000	RETRIBUCIONES BASICAS LIMPIADORAS COLEGIOS	17.232,14			
321	13002	OTRAS REMUNERACIONES LIMPIADORAS COLEGIOS	15.180,16	32.412,30	32.412,30	
		Art. 16. Cuotas, prestaciones y gastos sociales a cargo del empleador				
321	16000	SEGURIDAD SOCIAL LIMPIADORA COLEGIOS	10.898,74	10.898,74	10.898,74	
TOTAL CAPITULO 1. GRUPO DE PROGRAMAS 3.2.1						43.311,04

Ayuntamiento de Pedro Muñoz

PRESUPUESTO ECONOMICO DE GASTOS

RELACION DE APLICACIONES PRESUPUESTARIAS

AREA DE GASTO: 3

POLITICA DE GASTO: 3.2

GRUPO DE PROGRAMAS: 3.2.1

APLICACIÓN PRESUPUESTARIA		DENOMINACION DE LA APLICACIÓN	POR SUBCONCEPTO	POR CONCEPTO	POR ARTICULO	POR CAPITULO
CLASIFI. POR PRG.	CLASIFICACION ECONOMICA					
		CAPITULO 2. GASTOS CORRIENTES EN BIENES Y				
		Art. 21. Reparaciones, mantenimiento y conservación				
321	21200	REPARACIONES EDIFICIOS COLEGIOS	4.200,00	4.200,00		
321	21300	MANTENIMIENTO INSTALACIONES COLEGIOS	5.000,00	5.000,00	9.200,00	
		Art. 22. Material, suministros y otros				
321	22100	ELECTRICIDAD CENTROS DE ENSEÑANZA	15.000,00			
321	22103	COMBUSTIBLE CALEFACION COLEGIOS	22.000,00			
321	22110	PRODUCTOS DE LIMPIEZA COLEGIOS	4.500,00	41.500,00		
321	22700	CONTRATACION LIMPIEZA COLEGIOS	84.000,00	84.000,00		
321	22799	PRESTACION COMEDOR Y TRANSPORTES ESCOLARES	29.000,00	29.000,00	154.500,00	
		TOTAL CAPITULO 2. GRUPO DE PROGRAMAS 3.2.1				163.700,00

Ayuntamiento de Pedro Muñoz

PRESUPUESTO ECONOMICO DE GASTOS

RELACION DE APLICACIONES PRESUPUESTARIAS

AREA DE GASTO: 3

POLITICA DE GASTO: 3.2

GRUPO DE PROGRAMAS: 3.2.1

APLICACIÓN PRESUPUESTARIA		DENOMINACION DE LA APLICACIÓN	POR SUBCONCEPTO	POR CONCEPTO	POR ARTICULO	POR CAPITULO
CLASIFI. POR PRG.	CLASIFICACION ECONOMICA					
321	48900	<p style="text-align: center;">CAPITULO 4. TRANSFERENCIAS CORRIENTES</p> <p>Art. 48. A familias e Instituciones din fines de lucro</p> <p>FONDO ADQUISICION LIBROS</p>	1.000,00	1.000,00	1.000,00	
TOTAL CAPITULO 4. GRUPO DE PROGRAMAS 3.2.1						1.000,00

Ayuntamiento de Pedro Muñoz

PRESUPUESTO ECONOMICO DE GASTOS

RELACION DE APLICACIONES PRESUPUESTARIAS

AREA DE GASTO: 3

POLITICA DE GASTO: 3.2

GRUPO DE PROGRAMAS: 3.2.3

APLICACIÓN PRESUPUESTARIA		DENOMINACION DE LA APLICACIÓN	POR SUBCONCEPTO	POR CONCEPTO	POR ARTICULO	POR CAPITULO
CLASIFI. POR PRG.	CLASIFICACION ECONOMICA					
323	22699	CAPITULO 2. GASTOS CORRIENTES EN BIENES Y Art. 22. Material, suministros y otros PROMOCION EDUCATIVA	300,00	300,00	300,00	
TOTAL CAPITULO 2. GRUPO DE PROGRAMAS 3.2.3						300,00

Ayuntamiento de Pedro Muñoz

PRESUPUESTO ECONOMICO DE GASTOS

RELACION DE APLICACIONES PRESUPUESTARIAS

AREA DE GASTO: 3

POLITICA DE GASTO: 3.2

GRUPO DE PROGRAMAS: 3.2.4

APLICACIÓN PRESUPUESTARIA		DENOMINACION DE LA APLICACIÓN	POR SUBCONCEPTO	POR CONCEPTO	POR ARTICULO	POR CAPITULO
CLASIFI. POR PRG.	CLASIFICACION ECONOMICA					
324	20300	CAPITULO 2. GASTOS CORRIENTES EN BIENES Y Art. 20. Arrendamientos y cánones RENTING FOTOCOPIADORA ESCUELA INFANTIL	800,00	800,00	800,00	
TOTAL CAPITULO 2. GRUPO DE PROGRAMAS 3.2.4						800,00

Ayuntamiento de Pedro Muñoz

PRESUPUESTO ECONOMICO DE GASTOS

RELACION DE APLICACIONES PRESUPUESTARIAS

AREA DE GASTO: 3

POLITICA DE GASTO: 3.2

GRUPO DE PROGRAMAS: 3.2.4

APLICACIÓN PRESUPUESTARIA		DENOMINACION DE LA APLICACIÓN	POR SUBCONCEPTO	POR CONCEPTO	POR ARTICULO	POR CAPITULO
CLASIFI. POR PRG.	CLASIFICACION ECONOMICA					
324	62200	<p style="text-align: center;">CAPITULO 6. INVERSIONES REALES</p> <p>Art. 62. Inversión nueva asociada al funcionamiento operativo de los servicios</p> <p>FONDOS PROPIOS ESCUELA INFANTIL 2012</p>	8.932,00	8.932,00	8.932,00	
TOTAL CAPITULO 6. GRUPO DE PROGRAMAS 3.2.4						8.932,00

Ayuntamiento de Pedro Muñoz

PRESUPUESTO ECONOMICO DE GASTOS

RELACION DE APLICACIONES PRESUPUESTARIAS

AREA DE GASTO: 3

POLITICA DE GASTO: 3.2

GRUPO DE PROGRAMAS: 3.2.6

APLICACIÓN PRESUPUESTARIA		DENOMINACION DE LA APLICACIÓN	POR SUBCONCEPTO	POR CONCEPTO	POR ARTICULO	POR CAPITULO
CLASIFI. POR PRG.	CLASIFICACION ECONOMICA					
		CAPITULO 1. GASTOS DE PERSONAL.				
		Art. 13. Personal Laboral				
326	13000	RETRIBUCIONES BASICAS ESCUELA INFANTIL	73.458,99			
326	13001	RETRIBUCIONES BASICAS AUXILIARES COMEDOR	13.114,50			
326	13002	OTRAS REMUNERACIONES PERONAL ESCUELA INFANTIL	63.169,10	149.742,59	149.742,59	
		Art. 16. Cuotas, prestaciones y gastos sociales a cargo del empleador				
326	16000	SEGURIDAD SOCIAL PERSONAL ESCUELA INFANTIL	48.093,43	48.093,43	48.093,43	
TOTAL CAPITULO 1. GRUPO DE PROGRAMAS 3.2.6						197.836,02

Ayuntamiento de Pedro Muñoz

PRESUPUESTO ECONOMICO DE GASTOS

RELACION DE APLICACIONES PRESUPUESTARIAS

AREA DE GASTO: 3

POLITICA DE GASTO: 3.2

GRUPO DE PROGRAMAS: 3.2.6

APLICACIÓN PRESUPUESTARIA		DENOMINACION DE LA APLICACIÓN	POR SUBCONCEPTO	POR CONCEPTO	POR ARTICULO	POR CAPITULO
CLASIFI. POR PRG.	CLASIFICACION ECONOMICA					
		CAPITULO 2. GASTOS CORRIENTES EN BIENES Y				
		Art. 20. Arrendamientos y cánones				
326	20200	ARRENDAMIENTO CASETAS ESCUELA INFANTIL	0,00	0,00	0,00	
		Art. 21. Reparaciones, mantenimiento y conservación				
326	21200	REPARACION MANTENIMIENTO Y CONSERVACION ESCUELA INFANTIL	500,00	500,00		
326	21300	REPARACION MANTENIMIENTO CONSERVACION MAQUINARIA,	500,00	500,00		
326	21301	MANTENIMIENTO FOTOCOPIADORA ESCUELA INFANTIL	800,00	800,00	1.800,00	
		Art. 22. Material, suministros y otros				
326	22000	MATERIAL DIDACTICO ESCUELA INFANTIL	2.500,00	2.500,00		
326	22101	AGUA ESCUELA INFANTIL	300,00	300,00		
326	22400	SEGURO ALUMNOS CENTRO DE ATENCION A LA INFANCIA	1.000,00	1.000,00		
326	22700	LIMPIEZA ESCUELA INFANTIL	14.000,00	14.000,00	17.800,00	
TOTAL CAPITULO 2. GRUPO DE PROGRAMAS 3.2.6						19.600,00

Ayuntamiento de Pedro Muñoz

PRESUPUESTO ECONOMICO DE GASTOS

RELACION DE APLICACIONES PRESUPUESTARIAS

AREA DE GASTO: 3

POLITICA DE GASTO: 3.2

GRUPO DE PROGRAMAS: 3.2.6

APLICACIÓN PRESUPUESTARIA		DENOMINACION DE LA APLICACIÓN	POR SUBCONCEPTO	POR CONCEPTO	POR ARTICULO	POR CAPITULO
CLASIFI. POR PRG.	CLASIFICACION ECONOMICA					
326	48900	<p style="text-align: center;">CAPITULO 4. TRANSFERENCIAS CORRIENTES</p> <p>Art. 48. A familias e Instituciones din fines de lucro</p> <p>BECAS LOCALES UNIVERSIDAD Y ESTUDIOS SUPERIORES</p>	0,00	0,00	0,00	
TOTAL CAPITULO 4. GRUPO DE PROGRAMAS 3.2.6						0,00

Ayuntamiento de Pedro Muñoz

PRESUPUESTO ECONOMICO DE GASTOS

RELACION DE APLICACIONES PRESUPUESTARIAS

AREA DE GASTO: 3

POLITICA DE GASTO: 3.2

GRUPO DE PROGRAMAS: 3.2.8

APLICACIÓN PRESUPUESTARIA		DENOMINACION DE LA APLICACIÓN	POR SUBCONCEPTO	POR CONCEPTO	POR ARTICULO	POR CAPITULO
CLASIFI. POR PRG.	CLASIFICACION ECONOMICA					
		CAPITULO 2. GASTOS CORRIENTES EN BIENES Y				
		Art. 20. Arrendamientos y cánones				
328	20200	ALQUILER NAVE PARA TALLER EMPLEO	1.815,00	1.815,00	1.815,00	
		Art. 22. Material, suministros y otros				
328	22799	CONTRATO GESTION TALLER DE EMPLEO VIVERO	20.000,00	20.000,00	20.000,00	
TOTAL CAPITULO 2. GRUPO DE PROGRAMAS 3.2.8						21.815,00

Ayuntamiento de Pedro Muñoz

PRESUPUESTO ECONOMICO DE GASTOS

RELACION DE APLICACIONES PRESUPUESTARIAS

AREA DE GASTO: 3

POLITICA DE GASTO: 3.3

GRUPO DE PROGRAMAS: 3.3.0

APLICACIÓN PRESUPUESTARIA		DENOMINACION DE LA APLICACIÓN	POR SUBCONCEPTO	POR CONCEPTO	POR ARTICULO	POR CAPITULO
CLASIFI. POR PRG.	CLASIFICACION ECONOMICA					
		CAPITULO 1. GASTOS DE PERSONAL.				
		Art. 12. Personal funcionario				
330	12004	RETRIBUCIONES BASICAS GRUPO C2 AUXILIAR CULTURA	10.973,38			
330	12006	TRIENIOS PERSONAL FUNCIONARIO CULTURA	859,20	11.832,58		
330	12100	COMPLEMENTO DE DESTINO PERSONAL DE CULTURA	5.680,20	5.680,20		
330	12101	COMPLEMENTO ESPECIFICO PERSONAL CULTURA	6.891,92	6.891,92	24.404,70	
		Art. 13. Personal Laboral				
330	13000	RETRIBUCIONES BASICAS ANIMADORA SOCIO-CULTURAL	14.289,20			
330	13002	OTRAS REMUNERACIONES ANIMADORA SOCIO-CULTURAL	8.777,90	23.067,10	23.067,10	
		Art. 16. Cuotas, prestaciones y gastos sociales a cargo del empleador				
330	16000	S. SOCIAL PERSONAL ADMON. GENERAL DE CULTURA	13.554,34	13.554,34	13.554,34	
TOTAL CAPITULO 1. GRUPO DE PROGRAMAS 3.3.0						61.026,14

Ayuntamiento de Pedro Muñoz

PRESUPUESTO ECONOMICO DE GASTOS

RELACION DE APLICACIONES PRESUPUESTARIAS

AREA DE GASTO: 3

POLITICA DE GASTO: 3.3

GRUPO DE PROGRAMAS: 3.3.0

APLICACIÓN PRESUPUESTARIA		DENOMINACION DE LA APLICACIÓN	POR SUBCONCEPTO	POR CONCEPTO	POR ARTICULO	POR CAPITULO
CLASIFI. POR PRG.	CLASIFICACION ECONOMICA					
		CAPITULO 2. GASTOS CORRIENTES EN BIENES Y				
		Art. 21. Reparaciones, mantenimiento y conservación				
330	21200	MANTENIMIENTO REPARACION Y CONSERVACION CENTRO CULTURAL	3.500,00	3.500,00		
330	21300	REPARACION Y MANTENIMIENTO FOTOCOPIADORA CENTRO CULTURAL	7.500,00	7.500,00	11.000,00	
		Art. 22. Material, suministros y otros				
330	22000	MATERIAL DE OFICINA CENTRO CULTURAL	2.800,00	2.800,00	2.800,00	
TOTAL CAPITULO 2. GRUPO DE PROGRAMAS 3.3.0						13.800,00

Ayuntamiento de Pedro Muñoz

PRESUPUESTO ECONOMICO DE GASTOS

RELACION DE APLICACIONES PRESUPUESTARIAS

AREA DE GASTO: 3

POLITICA DE GASTO: 3.3

GRUPO DE PROGRAMAS: 3.3.2

PROGRAMA: 3.3.2.1

APLICACIÓN PRESUPUESTARIA		DENOMINACION DE LA APLICACIÓN	POR SUBCONCEPTO	POR CONCEPTO	POR ARTICULO	POR CAPITULO
CLASIFI. POR PRG.	CLASIFICACION ECONOMICA					
		CAPITULO 1. GASTOS DE PERSONAL.				
		Art. 13. Personal Laboral				
3321	13000	RETRIBUCIONES BASICAS ENCARGADA BIBLIOTECA	7.413,72			
3321	13002	OTRAS RETRIBUCIONES ENCARGADA BIBLIOTECA	5.447,66	12.861,38	12.861,38	
		Art. 16. Cuotas, prestaciones y gastos sociales a cargo del empleador				
3321	16000	S. SOCIAL ENCARGADA BIBLIOTECA	4.079,88	4.079,88	4.079,88	
TOTAL CAPITULO 1. SUBPROGRAMA 3.3.21						16.941,26

Ayuntamiento de Pedro Muñoz

PRESUPUESTO ECONOMICO DE GASTOS

RELACION DE APLICACIONES PRESUPUESTARIAS

AREA DE GASTO: 3

POLITICA DE GASTO: 3.3

GRUPO DE PROGRAMAS: 3.3.2

PROGRAMA: 3.3.2.1

APLICACIÓN PRESUPUESTARIA		DENOMINACION DE LA APLICACIÓN	POR SUBCONCEPTO	POR CONCEPTO	POR ARTICULO	POR CAPITULO
CLASIFI. POR PRG.	CLASIFICACION ECONOMICA					
3321	22100	CAPITULO 2. GASTOS CORRIENTES EN BIENES Y Art. 22. Material, suministros y otros ELECTRICIDAD BIBLIOTECA Y CENTRO CULTURAL	11.500,00	11.500,00	11.500,00	
TOTAL CAPITULO 2. SUBPROGRAMA 3.3.21						11.500,00

Ayuntamiento de Pedro Muñoz

PRESUPUESTO ECONOMICO DE GASTOS

RELACION DE APLICACIONES PRESUPUESTARIAS

AREA DE GASTO: 3

POLITICA DE GASTO: 3.3

GRUPO DE PROGRAMAS: 3.3.2

PROGRAMA: 3.3.2.1

APLICACIÓN PRESUPUESTARIA		DENOMINACION DE LA APLICACIÓN	POR SUBCONCEPTO	POR CONCEPTO	POR ARTICULO	POR CAPITULO
CLASIFI. POR PRG.	CLASIFICACION ECONOMICA					
3321	62900	<p style="text-align: center;">CAPITULO 6. INVERSIONES REALES</p> <p>Art. 62. Inversión nueva asociada al funcionamiento operativo de los servicios</p> <p>Bibliotecas públicas OTRAS INVERSIONES NUEVAS ASOCIADAS AL</p>	2.000,00	2.000,00	2.000,00	
TOTAL CAPITULO 6. SUBPROGRAMA 3.3.21						2.000,00

Ayuntamiento de Pedro Muñoz

PRESUPUESTO ECONOMICO DE GASTOS

RELACION DE APLICACIONES PRESUPUESTARIAS

AREA DE GASTO: 3

POLITICA DE GASTO: 3.3

GRUPO DE PROGRAMAS: 3.3.4

APLICACIÓN PRESUPUESTARIA		DENOMINACION DE LA APLICACIÓN	POR SUBCONCEPTO	POR CONCEPTO	POR ARTICULO	POR CAPITULO
CLASIFI. POR PRG.	CLASIFICACION ECONOMICA					
		CAPITULO 1. GASTOS DE PERSONAL.				
		Art. 13. Personal Laboral				
334	13000	RETRIBUCIONES BASICAS MAESTRO DE MUSICA	18.002,44			
334	13002	OTRAS REMUNERACIONES MAESTRO DE MUSICA	14.690,36	32.692,80		
334	13100	PERSONAL UNIVERSIDAD POPULAR	15.046,02	15.046,02	47.738,82	
		Art. 16. Cuotas, prestaciones y gastos sociales a cargo del empleador				
334	16000	S. SOCIAL UNIVERSIDAD POPULAR	5.237,91			
334	16001	SEGURIDAD SOCIAL MAESTRO DE MUSICA	10.725,84	15.963,75	15.963,75	
TOTAL CAPITULO 1. GRUPO DE PROGRAMAS 3.3.4						63.702,57

Ayuntamiento de Pedro Muñoz

PRESUPUESTO ECONOMICO DE GASTOS

RELACION DE APLICACIONES PRESUPUESTARIAS

AREA DE GASTO: 3

POLITICA DE GASTO: 3.3

GRUPO DE PROGRAMAS: 3.3.4

APLICACIÓN PRESUPUESTARIA		DENOMINACION DE LA APLICACIÓN	POR SUBCONCEPTO	POR CONCEPTO	POR ARTICULO	POR CAPITULO
CLASIFI. POR PRG.	CLASIFICACION ECONOMICA					
		CAPITULO 2. GASTOS CORRIENTES EN BIENES Y				
		Art. 21. Reparaciones, mantenimiento y conservación				
334	21200	REPARACION MANTENIMIENTO Y REPARACION CINE-TEATRO Y SALA	2.500,00	2.500,00	2.500,00	
		Art. 22. Material, suministros y otros				
334	22100	ELECTRICIDAD EDIFICIO MUSEO MUNICIPAL	1.800,00			
334	22199	MANTENIMIENTO Y REPARACIONES INSTRUMENTOS BANDA MUSICA	1.500,00	3.300,00		
334	22601	FEDERACION ESPAÑOLA DE UNIVERSIDADES POPULARES	500,00	500,00		
334	22602	PROMOCION Y DIFUSION ACTOS CULTURALES Y FESTIVOS	2.000,00	2.000,00		
334	22606	GASTOS BANDA MUNICIPAL DE MUSICA	21.500,00	21.500,00		
334	22609	ACTIVIDADES CULTURALES	12.000,00	12.000,00		
334	22697	GASTOS FUNCIONAMIENTO UNIVERSIDAD POPULAR	3.000,00	3.000,00		
334	22698	CONTRATACION BANDA DE CORNETAS Y TAMBORES	3.000,00	3.000,00		
334	22699	SOCIEDAD GENERAL DE AUTORES DE ESPAÑA	2.000,00	2.000,00		
334	22799	CONTRATACIÓN SERVICIO ESCUELA DE MUSICA	46.000,00	46.000,00	93.300,00	
TOTAL CAPITULO 2. GRUPO DE PROGRAMAS 3.3.4						95.800,00

Ayuntamiento de Pedro Muñoz

PRESUPUESTO ECONOMICO DE GASTOS

RELACION DE APLICACIONES PRESUPUESTARIAS

AREA DE GASTO: 3

POLITICA DE GASTO: 3.3

GRUPO DE PROGRAMAS: 3.3.4

APLICACIÓN PRESUPUESTARIA		DENOMINACION DE LA APLICACIÓN	POR SUBCONCEPTO	POR CONCEPTO	POR ARTICULO	POR CAPITULO
CLASIFI. POR PRG.	CLASIFICACION ECONOMICA					
		CAPITULO 4. TRANSFERENCIAS CORRIENTES				
		Art. 48. A familias e Instituciones din fines de lucro				
334	48900	CONVENIO CON LA RONDALLA	3.600,00			
334	48901	CONVENIO CON LA CORAL	1.200,00	4.800,00	4.800,00	
TOTAL CAPITULO 4. GRUPO DE PROGRAMAS 3.3.4						4.800,00

Ayuntamiento de Pedro Muñoz

PRESUPUESTO ECONOMICO DE GASTOS

RELACION DE APLICACIONES PRESUPUESTARIAS

AREA DE GASTO: 3

POLITICA DE GASTO: 3.3

GRUPO DE PROGRAMAS: 3.3.7

APLICACIÓN PRESUPUESTARIA		DENOMINACION DE LA APLICACIÓN	POR SUBCONCEPTO	POR CONCEPTO	POR ARTICULO	POR CAPITULO
CLASIFI. POR PRG.	CLASIFICACION ECONOMICA					
		CAPITULO 2. GASTOS CORRIENTES EN BIENES Y				
		Art. 20. Arrendamientos y cánones				
337	20200	ARRENDAMIENTO LOCAL CENTRO JUVENIL	4.500,00	4.500,00	4.500,00	
		Art. 22. Material, suministros y otros				
337	22400	SEGURO EDIFICIO CINE-TERATRO MUNICIPAL	1.250,00	1.250,00		
337	22699	JUVENTUD	6.500,00	6.500,00	7.750,00	
TOTAL CAPITULO 2. GRUPO DE PROGRAMAS 3.3.7						12.250,00

Ayuntamiento de Pedro Muñoz

PRESUPUESTO ECONOMICO DE GASTOS

RELACION DE APLICACIONES PRESUPUESTARIAS

AREA DE GASTO: 3

POLITICA DE GASTO: 3.3

GRUPO DE PROGRAMAS: 3.3.8

APLICACIÓN PRESUPUESTARIA		DENOMINACION DE LA APLICACIÓN	POR SUBCONCEPTO	POR CONCEPTO	POR ARTICULO	POR CAPITULO
CLASIFI. POR PRG.	CLASIFICACION ECONOMICA					
		CAPITULO 2. GASTOS CORRIENTES EN BIENES Y				
		Art. 21. Reparaciones, mantenimiento y conservación				
338	21200	REPARACION, MANTENIMIENTO Y CONSERVACION PLAZA DE TOROS	1.800,00	1.800,00	1.800,00	
		Art. 22. Material, suministros y otros				
338	22699	FESTEJOS	120.000,00	120.000,00	120.000,00	
TOTAL CAPITULO 2. GRUPO DE PROGRAMAS 3.3.8						121.800,00

Ayuntamiento de Pedro Muñoz

PRESUPUESTO ECONOMICO DE GASTOS

RELACION DE APLICACIONES PRESUPUESTARIAS

AREA DE GASTO: 3

POLITICA DE GASTO: 3.4

GRUPO DE PROGRAMAS: 3.4.1

APLICACIÓN PRESUPUESTARIA		DENOMINACION DE LA APLICACIÓN	POR SUBCONCEPTO	POR CONCEPTO	POR ARTICULO	POR CAPITULO
CLASIFI. POR PRG.	CLASIFICACION ECONOMICA					
		CAPITULO 1. GASTOS DE PERSONAL.				
		Art. 13. Personal Laboral				
341	13000	RETRIBUCIONES BASICAS PERSONAL FIJO PISCINA MUNICIPAL	7.617,34			
341	13002	OTRAS REMUNERACIONES PERSONAL FIJO PISCINA MUNICIPAL	8.584,01	16.201,35		
341	13100	PERSONAL EVENTUAL PISCINA MUNICIPAL	6.107,74	6.107,74		
341	13101	OTRAS REMUNERACIONES PERSONAL EVENTUAL PISCINA MUNICIPAL	7.102,08	7.102,08	29.411,17	
		Art. 16. Cuotas, prestaciones y gastos sociales a cargo del empleador				
341	16000	S. SOCIAL PERSONAL FIJO PISCINA MUNICIPAL	5.174,41			
341	16001	SEGURIDAD SOCIAL PERSONAL EVENTUAL PISCINA MUNICIPAL	3.769,62	8.944,03	8.944,03	
		TOTAL CAPITULO 1. GRUPO DE PROGRAMAS 3.4.1				38.355,20

Ayuntamiento de Pedro Muñoz

PRESUPUESTO ECONOMICO DE GASTOS

RELACION DE APLICACIONES PRESUPUESTARIAS

AREA DE GASTO: 3

POLITICA DE GASTO: 3.4

GRUPO DE PROGRAMAS: 3.4.1

APLICACIÓN PRESUPUESTARIA		DENOMINACION DE LA APLICACIÓN	POR SUBCONCEPTO	POR CONCEPTO	POR ARTICULO	POR CAPITULO
CLASIFI. POR PRG.	CLASIFICACION ECONOMICA					
341	41000	CAPITULO 4. TRANSFERENCIAS CORRIENTES Art. 41. A Organismos Autónomos de la Entidad Local SUBVENCION PATRONATO MUNICIPAL DE DEPORTES	192.695,00	192.695,00	192.695,00	
TOTAL CAPITULO 4. GRUPO DE PROGRAMAS 3.4.1						192.695,00

Ayuntamiento de Pedro Muñoz

PRESUPUESTO ECONOMICO DE GASTOS

RELACION DE APLICACIONES PRESUPUESTARIAS

AREA DE GASTO: 3

POLITICA DE GASTO: 3.4

GRUPO DE PROGRAMAS: 3.4.2

APLICACIÓN PRESUPUESTARIA		DENOMINACION DE LA APLICACIÓN	POR SUBCONCEPTO	POR CONCEPTO	POR ARTICULO	POR CAPITULO
CLASIFI. POR PRG.	CLASIFICACION ECONOMICA					
342	22799	CAPITULO 2. GASTOS CORRIENTES EN BIENES Y Art. 22. Material, suministros y otros CONTRATO LIMPIEZA INSTALACIONES DEPORTIVAS	24.804,96	24.804,96	24.804,96	
TOTAL CAPITULO 2. GRUPO DE PROGRAMAS 3.4.2						24.804,96

Ayuntamiento de Pedro Muñoz

PRESUPUESTO ECONOMICO DE GASTOS

PARA EL AREA DE GASTO: 3 PRODUCCION DE BIENES PUBLICOS DE CARACTER PREFERENTE.

CAPITULOS									
	I	II	III	IV	V	VI	VII	VIII	IX
GRP. DE PRG.	Gastos de Personal	Gastos en bienes ctes. y servicios	Gastos Financieros	Transferencias Corrientes	Fondo de Contingencia	Inversiones Reales	Transferencias de capital	Activos Financieros	Pasivos Financieros
3.2.0		600,00							
3.2.1	43.311,04	163.700,00		1.000,00					
3.2.3		300,00							
3.2.4		800,00				8.932,00			
3.2.6	197.836,02	19.600,00		0,00					
3.2.8		21.815,00							
3.3.0	61.026,14	13.800,00							
3.3.21	16.941,26	11.500,00				2.000,00			
3.3.4	63.702,57	95.800,00		4.800,00					
3.3.7		12.250,00							
3.3.8		121.800,00							
3.4.1	38.355,20			192.695,00					
3.4.2		24.804,96							
TOTALES	421.172,23	486.769,96		198.495,00		10.932,00			

PRESUPUESTO ECONOMICO DE GASTOS

PARA EL AREA DE GASTO: 3 PRODUCCION DE BIENES PUBLICOS DE CARACTER PREFERENTE.

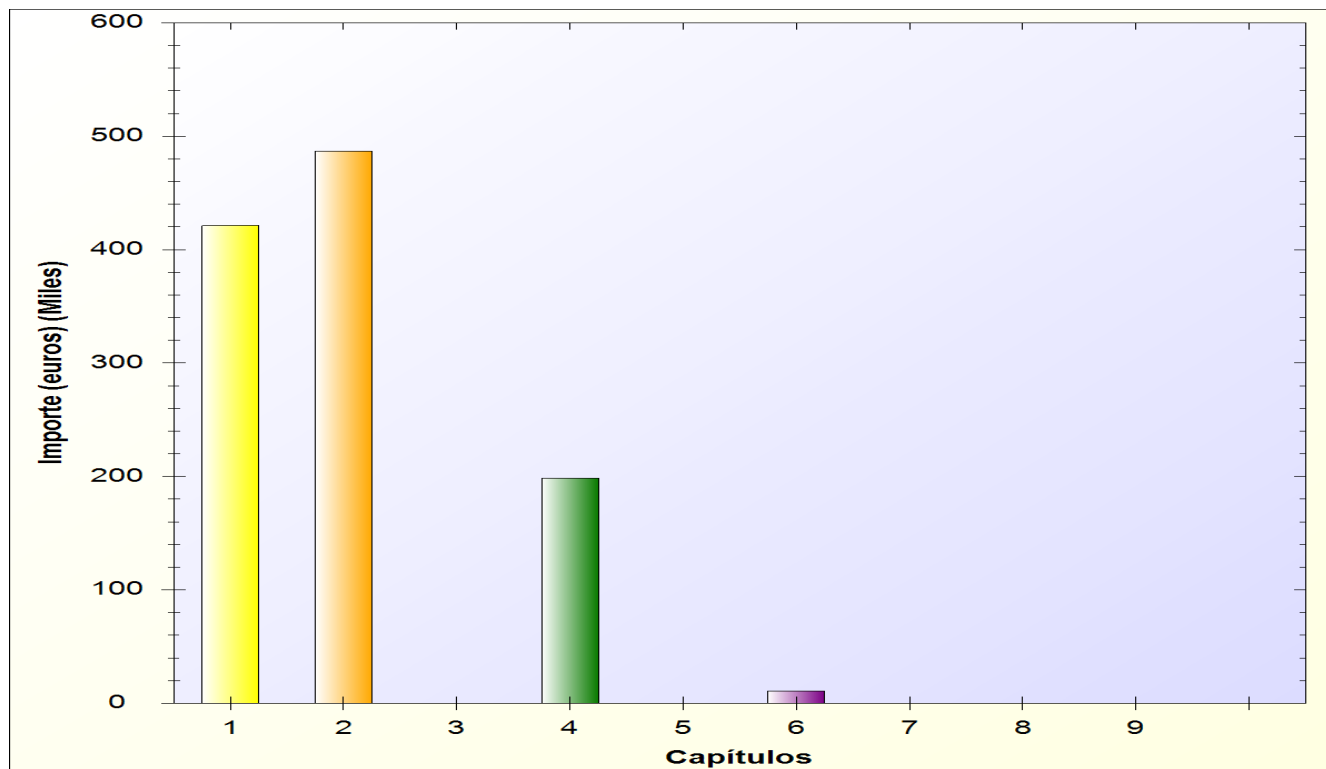

Ayuntamiento de Pedro Muñoz

ESTADO DE GASTOS

EJERCICIO 2015

AREA DE GASTO 4

ACTUACIONES DE CARACTER ECONOMICO.

* POLITICA DE GASTO 4.1: Agricultura, Ganadería y Pesca.

- GRUPO DE PROGRAMAS 4.14: Desarrollo rural.
- GRUPO DE PROGRAMAS 4.19: Otras actuaciones en agricultura, ganadería y pesca.

* POLITICA DE GASTO 4.3: Comercio, turismo y pequeñas y medianas empresas.

- GRUPO DE PROGRAMAS 4.30: Administración general de comercio, turismo y pequeñas y medianas empresas.
- GRUPO DE PROGRAMAS 4.32: Información y promoción turística
- GRUPO DE PROGRAMAS 4.33: Desarrollo empresarial.

* POLITICA DE GASTO 4.5: Infraestructuras.

- GRUPO DE PROGRAMAS 4.54: Caminos vecinales.

* POLITICA DE GASTO 4.9: Otras actuaciones de carácter económico.

- GRUPO DE PROGRAMAS 4.91: Sociedad de la información.
- GRUPO DE PROGRAMAS 4.93: Protección de consumidores y usuarios.

Ayuntamiento de Pedro Muñoz

PRESUPUESTO ECONOMICO DE GASTOS

RELACION DE APLICACIONES PRESUPUESTARIAS

AREA DE GASTO: 4

POLITICA DE GASTO: 4.1

GRUPO DE PROGRAMAS: 4.1.4

APLICACIÓN PRESUPUESTARIA		DENOMINACION DE LA APLICACIÓN	POR SUBCONCEPTO	POR CONCEPTO	POR ARTICULO	POR CAPITULO
CLASIFI. POR PRG.	CLASIFICACION ECONOMICA					
		CAPITULO 1. GASTOS DE PERSONAL.				
		Art. 13. Personal Laboral				
414	13000	RETRIBUCIONES BASICAS COORDINADOR	12.503,28			
414	13002	OTRAS REMUNERACIONES COORDINADOR	17.052,26	29.555,54	29.555,54	
		Art. 16. Cuotas, prestaciones y gastos sociales a cargo del empleador				
414	16000	SEGURIDAD SOCIAL COORDINADOR	9.132,72	9.132,72	9.132,72	
TOTAL CAPITULO 1. GRUPO DE PROGRAMAS 4.1.4						38.688,26

Ayuntamiento de Pedro Muñoz

PRESUPUESTO ECONOMICO DE GASTOS

RELACION DE APLICACIONES PRESUPUESTARIAS

AREA DE GASTO: 4

POLITICA DE GASTO: 4.1

GRUPO DE PROGRAMAS: 4.1.9

APLICACIÓN PRESUPUESTARIA		DENOMINACION DE LA APLICACIÓN	POR SUBCONCEPTO	POR CONCEPTO	POR ARTICULO	POR CAPITULO
CLASIFI. POR PRG.	CLASIFICACION ECONOMICA					
		CAPITULO 1. GASTOS DE PERSONAL.				
		Art. 13. Personal Laboral				
419	13000	RETRIBUCIONES BASICAS PERSONAL AREA AGRICULTURA	18.421,20			
419	13002	OTRAS REMUNERACIONES PERSONAL AREA AGRICULTURA	20.652,38	39.073,58	39.073,58	
		Art. 16. Cuotas, prestaciones y gastos sociales a cargo del empleador				
419	16000	S. SOCIAL PERSONAL AGRICULTURA	13.295,66	13.295,66	13.295,66	
TOTAL CAPITULO 1. GRUPO DE PROGRAMAS 4.1.9						52.369,24

Ayuntamiento de Pedro Muñoz

PRESUPUESTO ECONOMICO DE GASTOS

RELACION DE APLICACIONES PRESUPUESTARIAS

AREA DE GASTO: 4

POLITICA DE GASTO: 4.1

GRUPO DE PROGRAMAS: 4.1.9

APLICACIÓN PRESUPUESTARIA		DENOMINACION DE LA APLICACIÓN	POR SUBCONCEPTO	POR CONCEPTO	POR ARTICULO	POR CAPITULO
CLASIFI. POR PRG.	CLASIFICACION ECONOMICA					
		CAPITULO 2. GASTOS CORRIENTES EN BIENES Y				
		Art. 21. Reparaciones, mantenimiento y conservación				
419	21300	REPARACION, MANTENIMIENTO MAQUINARIA, INSTALACIONES Y U.	10.000,00	10.000,00	10.000,00	
		Art. 22. Material, suministros y otros				
419	22103	COMBUSTIBLE AREA AGRICULTURA	7.000,00			
419	22104	VESTUARIO GUARDA RURAL	200,00	7.200,00		
419	22400	SEGURO MAQUINARIAS AREA DE AGRICULTURA	1.200,00	1.200,00		
419	22699	GASTOS DE LA FERIA CONCEJALIA DE AGRICULTURA	2.500,00	2.500,00	10.900,00	
TOTAL CAPITULO 2. GRUPO DE PROGRAMAS 4.1.9						20.900,00

Ayuntamiento de Pedro Muñoz

PRESUPUESTO ECONOMICO DE GASTOS

RELACION DE APLICACIONES PRESUPUESTARIAS

AREA DE GASTO: 4

POLITICA DE GASTO: 4.1

GRUPO DE PROGRAMAS: 4.1.9

APLICACIÓN PRESUPUESTARIA		DENOMINACION DE LA APLICACIÓN	POR SUBCONCEPTO	POR CONCEPTO	POR ARTICULO	POR CAPITULO
CLASIFI. POR PRG.	CLASIFICACION ECONOMICA					
419	62400	<p style="text-align: center;">CAPITULO 6. INVERSIONES REALES</p> <p>Art. 62. Inversión nueva asociada al funcionamiento operativo de los servicios</p> <p>MAQUINARIA AGRICOLA MUNICIPAL</p>	11.000,00	11.000,00	11.000,00	
TOTAL CAPITULO 6. GRUPO DE PROGRAMAS 4.1.9						11.000,00

Ayuntamiento de Pedro Muñoz

PRESUPUESTO ECONOMICO DE GASTOS

RELACION DE APLICACIONES PRESUPUESTARIAS

AREA DE GASTO: 4

POLITICA DE GASTO: 4.3

GRUPO DE PROGRAMAS: 4.3.0

APLICACIÓN PRESUPUESTARIA		DENOMINACION DE LA APLICACIÓN	POR SUBCONCEPTO	POR CONCEPTO	POR ARTICULO	POR CAPITULO
CLASIFI. POR PRG.	CLASIFICACION ECONOMICA					
		CAPITULO 1. GASTOS DE PERSONAL.				
		Art. 13. Personal Laboral				
430	13000	RETRIBUCIONES BASICAS LINEA APOYO PROY.LABORAL UE	17.289,60	17.289,60	17.289,60	
		Art. 16. Cuotas, prestaciones y gastos sociales a cargo del empleador				
430	16000	SEGURIDAD SOCIAL LINEA APOYO PROY.LABORAL UE	6.016,80	6.016,80	6.016,80	
TOTAL CAPITULO 1. GRUPO DE PROGRAMAS 4.3.0						23.306,40

Ayuntamiento de Pedro Muñoz

PRESUPUESTO ECONOMICO DE GASTOS

RELACION DE APLICACIONES PRESUPUESTARIAS

AREA DE GASTO: 4

POLITICA DE GASTO: 4.3

GRUPO DE PROGRAMAS: 4.3.0

APLICACIÓN PRESUPUESTARIA		DENOMINACION DE LA APLICACIÓN	POR SUBCONCEPTO	POR CONCEPTO	POR ARTICULO	POR CAPITULO
CLASIFI. POR PRG.	CLASIFICACION ECONOMICA					
430	22602	<p style="text-align: center;">CAPITULO 2. GASTOS CORRIENTES EN BIENES Y</p> <p>Art. 22. Material, suministros y otros</p> <p>PROMOCION ECONOMICA Y TURISMO</p>	21.000,00	21.000,00	21.000,00	
TOTAL CAPITULO 2. GRUPO DE PROGRAMAS 4.3.0						21.000,00

Ayuntamiento de Pedro Muñoz

PRESUPUESTO ECONOMICO DE GASTOS

RELACION DE APLICACIONES PRESUPUESTARIAS

AREA DE GASTO: 4

POLITICA DE GASTO: 4.3

GRUPO DE PROGRAMAS: 4.3.2

APLICACIÓN PRESUPUESTARIA		DENOMINACION DE LA APLICACIÓN	POR SUBCONCEPTO	POR CONCEPTO	POR ARTICULO	POR CAPITULO
CLASIFI. POR PRG.	CLASIFICACION ECONOMICA					
		CAPITULO 2. GASTOS CORRIENTES EN BIENES Y				
		Art. 22. Material, suministros y otros				
432	22602	CAMPAÑA COMERCIO LOCAL NAVIDAD	3.000,00			
432	22699	PROMOCION Y PARTICIPACION EN TURISMO Y DESARROLLO	27.000,00	30.000,00		
432	22799	CONTRATO FUNDACION CARLOS LAGUNA	3.000,00	3.000,00	33.000,00	
TOTAL CAPITULO 2. GRUPO DE PROGRAMAS 4.3.2						33.000,00

Ayuntamiento de Pedro Muñoz

PRESUPUESTO ECONOMICO DE GASTOS

RELACION DE APLICACIONES PRESUPUESTARIAS

AREA DE GASTO: 4

POLITICA DE GASTO: 4.3

GRUPO DE PROGRAMAS: 4.3.2

APLICACIÓN PRESUPUESTARIA		DENOMINACION DE LA APLICACIÓN	POR SUBCONCEPTO	POR CONCEPTO	POR ARTICULO	POR CAPITULO
CLASIFI. POR PRG.	CLASIFICACION ECONOMICA					
		CAPITULO 4. TRANSFERENCIAS CORRIENTES				
		Art. 46. A Entidades Locales				
432	46600	APORTACION PROMANCHA	8.237,00			
432	46601	PROYECTO ACEVIN, RECEVIN Y RUTAS DEL VINO	1.500,00	9.737,00	9.737,00	
		Art. 48. A familias e Instituciones din fines de lucro				
432	48002	Información y promoción turística.APORTACION FUNCACION ORDEN DE SANTIAGO	1.000,00	1.000,00	1.000,00	
TOTAL CAPITULO 4. GRUPO DE PROGRAMAS 4.3.2						10.737,00

Ayuntamiento de Pedro Muñoz

PRESUPUESTO ECONOMICO DE GASTOS

RELACION DE APLICACIONES PRESUPUESTARIAS

AREA DE GASTO: 4

POLITICA DE GASTO: 4.3

GRUPO DE PROGRAMAS: 4.3.3

APLICACIÓN PRESUPUESTARIA		DENOMINACION DE LA APLICACIÓN	POR SUBCONCEPTO	POR CONCEPTO	POR ARTICULO	POR CAPITULO
CLASIFI. POR PRG.	CLASIFICACION ECONOMICA					
433	21200	<p style="text-align: center;">CAPITULO 2. GASTOS CORRIENTES EN BIENES Y</p> <p>Art. 21. Reparaciones, mantenimiento y conservación</p> <p>CONSERVACION Y REPARACION BASCULA MUNICIPAL</p>	750,00	750,00	750,00	
TOTAL CAPITULO 2. GRUPO DE PROGRAMAS 4.3.3						750,00

Ayuntamiento de Pedro Muñoz

PRESUPUESTO ECONOMICO DE GASTOS

RELACION DE APLICACIONES PRESUPUESTARIAS

AREA DE GASTO: 4

POLITICA DE GASTO: 4.5

GRUPO DE PROGRAMAS: 4.5.4

APLICACIÓN PRESUPUESTARIA		DENOMINACION DE LA APLICACIÓN	POR SUBCONCEPTO	POR CONCEPTO	POR ARTICULO	POR CAPITULO
CLASIFI. POR PRG.	CLASIFICACION ECONOMICA					
		CAPITULO 1. GASTOS DE PERSONAL.				
		Art. 13. Personal Laboral				
454	13000	RETRIBUCIONES BASICAS OFICIALES Y PEONES OBRAS Y SERVICIOS	104.145,00			
454	13002	OTRAS REMUNERACIONES OFICIALES Y PEONES OBRAS Y SERVICIOS	120.874,20	225.019,20	225.019,20	
		Art. 15. Incentivos al rendimiento				
454	15100	GRATIFICACIONES Y HORAS EXTRAS OFICIALES Y PEONES OBRAS Y SERVICIOS	20.000,00	20.000,00	20.000,00	
		Art. 16. Cuotas, prestaciones y gastos sociales a cargo del empleador				
454	16000	S. SOCIAL OFICIALES Y PEONES OBRAS Y SERVICIOS	79.430,70	79.430,70	79.430,70	
TOTAL CAPITULO 1. GRUPO DE PROGRAMAS 4.5.4						324.449,90

Ayuntamiento de Pedro Muñoz

PRESUPUESTO ECONOMICO DE GASTOS

RELACION DE APLICACIONES PRESUPUESTARIAS

AREA DE GASTO: 4

POLITICA DE GASTO: 4.5

GRUPO DE PROGRAMAS: 4.5.4

APLICACIÓN PRESUPUESTARIA		DENOMINACION DE LA APLICACIÓN	POR SUBCONCEPTO	POR CONCEPTO	POR ARTICULO	POR CAPITULO
CLASIFI. POR PRG.	CLASIFICACION ECONOMICA					
		CAPITULO 2. GASTOS CORRIENTES EN BIENES Y				
		Art. 20. Arrendamientos y cánones				
454	20200	ARRENDAMIENTO NAVE ALMACENAMIENTO	7.260,00	7.260,00	7.260,00	
		Art. 21. Reparaciones, mantenimiento y conservación				
454	21300	REPARACIONES MAQUINARIA, INSTALACIONES TECNICAS Y UTILLAJE OBRAS	7.000,00	7.000,00	7.000,00	
		Art. 22. Material, suministros y otros				
454	22103	COMBUSTIBLE VEHICULOS OBRAS Y SERVICIOS	5.800,00			
454	22104	VESTUARIO PERSONAL OBRAS Y SERVICIOS	2.000,00	7.800,00		
454	22400	SEGUROS DE VEHICULOS DE OBRAS	2.500,00	2.500,00	10.300,00	
		TOTAL CAPITULO 2. GRUPO DE PROGRAMAS 4.5.4				24.560,00

Ayuntamiento de Pedro Muñoz

PRESUPUESTO ECONOMICO DE GASTOS

RELACION DE APLICACIONES PRESUPUESTARIAS

AREA DE GASTO: 4

POLITICA DE GASTO: 4.5

GRUPO DE PROGRAMAS: 4.5.4

APLICACIÓN PRESUPUESTARIA		DENOMINACION DE LA APLICACIÓN	POR SUBCONCEPTO	POR CONCEPTO	POR ARTICULO	POR CAPITULO
CLASIFI. POR PRG.	CLASIFICACION ECONOMICA					
454	61900	CAPITULO 6. INVERSIONES REALES Art. 61. Inversiones de reposición de infraestructuras y bienes destinados al uso general ZAHORRA ARREGLO DE CAMINOS	6.000,00	6.000,00	6.000,00	
TOTAL CAPITULO 6. GRUPO DE PROGRAMAS 4.5.4						6.000,00

Ayuntamiento de Pedro Muñoz

PRESUPUESTO ECONOMICO DE GASTOS

RELACION DE APLICACIONES PRESUPUESTARIAS

AREA DE GASTO: 4

POLITICA DE GASTO: 4.9

GRUPO DE PROGRAMAS: 4.9.1

APLICACIÓN PRESUPUESTARIA		DENOMINACION DE LA APLICACIÓN	POR SUBCONCEPTO	POR CONCEPTO	POR ARTICULO	POR CAPITULO
CLASIFI. POR PRG.	CLASIFICACION ECONOMICA					
		CAPITULO 1. GASTOS DE PERSONAL.				
		Art. 13. Personal Laboral				
491	13101	PERSONAL EVENTUAL RADIO MUNICIPAL	7.591,92	7.591,92	7.591,92	
		Art. 16. Cuotas, prestaciones y gastos sociales a cargo del empleador				
491	16000	S. SOCIAL ASISTENTE DE INFORMATIVOS	2.437,00	2.437,00	2.437,00	
TOTAL CAPITULO 1. GRUPO DE PROGRAMAS 4.9.1						10.028,92

Ayuntamiento de Pedro Muñoz

PRESUPUESTO ECONOMICO DE GASTOS

RELACION DE APLICACIONES PRESUPUESTARIAS

AREA DE GASTO: 4

POLITICA DE GASTO: 4.9

GRUPO DE PROGRAMAS: 4.9.1

APLICACIÓN PRESUPUESTARIA		DENOMINACION DE LA APLICACIÓN	POR SUBCONCEPTO	POR CONCEPTO	POR ARTICULO	POR CAPITULO
CLASIFI. POR PRG.	CLASIFICACION ECONOMICA					
491	21300	<p style="text-align: center;">CAPITULO 2. GASTOS CORRIENTES EN BIENES Y</p> <p>Art. 21. Reparaciones, mantenimiento y conservación</p> <p>MANTENIMIENTO MAQUINARIA, INSTALACIONES TECNICAS UTILLAJE RADIO</p>	300,00	300,00	300,00	
TOTAL CAPITULO 2. GRUPO DE PROGRAMAS 4.9.1						300,00

Ayuntamiento de Pedro Muñoz

PRESUPUESTO ECONOMICO DE GASTOS

RELACION DE APLICACIONES PRESUPUESTARIAS

AREA DE GASTO: 4

POLITICA DE GASTO: 4.9

GRUPO DE PROGRAMAS: 4.9.3

APLICACIÓN PRESUPUESTARIA		DENOMINACION DE LA APLICACIÓN	POR SUBCONCEPTO	POR CONCEPTO	POR ARTICULO	POR CAPITULO
CLASIFI. POR PRG.	CLASIFICACION ECONOMICA					
493	46300	CAPITULO 4. TRANSFERENCIAS CORRIENTES Art. 46. A Entidades Locales APORTACION COMSERMANCHA OMIC	10.914,00	10.914,00	10.914,00	
TOTAL CAPITULO 4. GRUPO DE PROGRAMAS 4.9.3						10.914,00

Ayuntamiento de Pedro Muñoz

PRESUPUESTO ECONOMICO DE GASTOS

PARA EL AREA DE GASTO: 4 ACTUACIONES DE CARACTER ECONOMICO.

CAPITULOS									
	I	II	III	IV	V	VI	VII	VIII	IX
GRP. DE PRG.	Gastos de Personal	Gastos en bienes ctes. y servicios	Gastos Financieros	Transferencias Corrientes	Fondo de Contingencia	Inversiones Reales	Transferencias de capital	Activos Financieros	Pasivos Financieros
4.1.4	38.688,26								
4.1.9	52.369,24	20.900,00				11.000,00			
4.3.0	23.306,40	21.000,00							
4.3.2		33.000,00		10.737,00					
4.3.3		750,00							
4.5.4	324.449,90	24.560,00				6.000,00			
4.9.1	10.028,92	300,00							
4.9.3				10.914,00					
TOTALES	448.842,72	100.510,00		21.651,00		17.000,00			

PRESUPUESTO ECONOMICO DE GASTOS

PARA EL AREA DE GASTO: 4 ACTUACIONES DE CARACTER ECONOMICO.

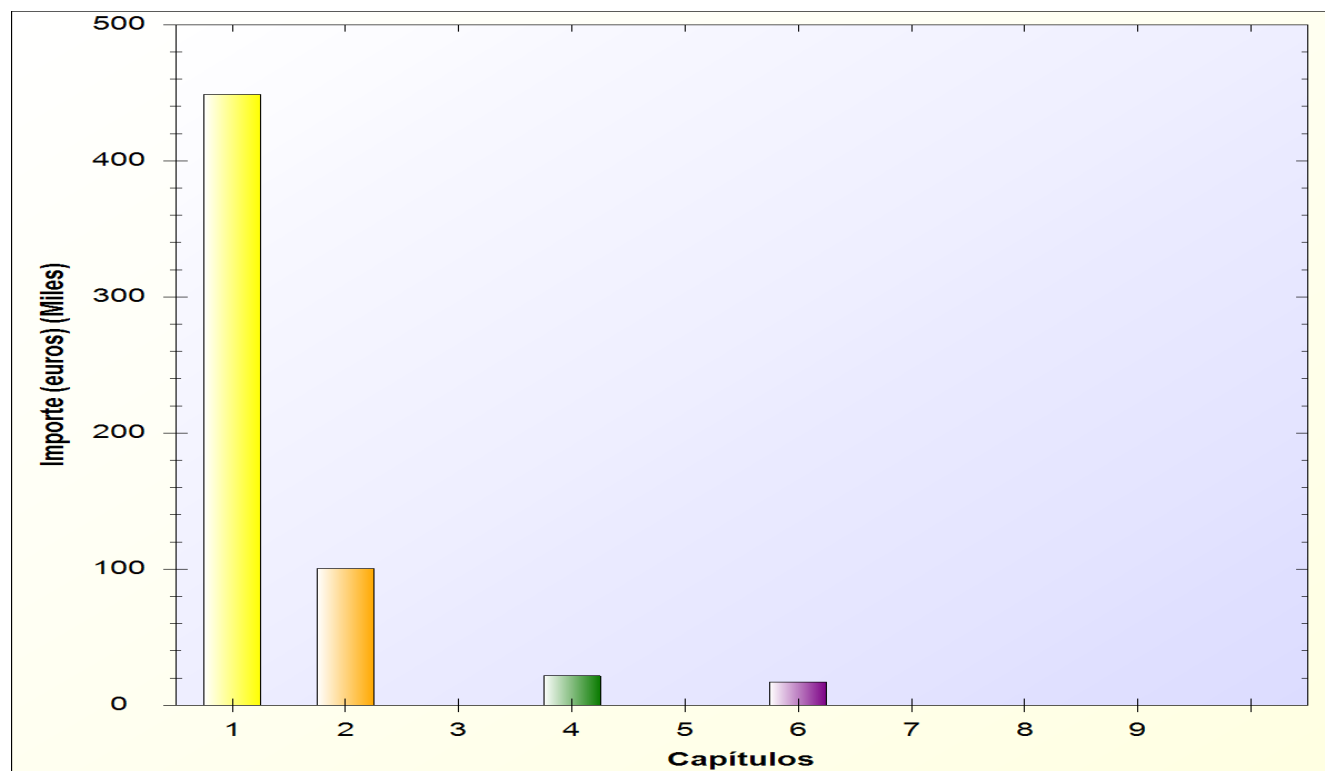

Ayuntamiento de Pedro Muñoz

ESTADO DE GASTOS

EJERCICIO 2015

AREA DE GASTO 9

ACTUACIONES DE CARACTER GENERAL.

- * POLITICA DE GASTO 9.1: Órganos de gobierno.
 - GRUPO DE PROGRAMAS 9.12: Órganos de gobierno.
- * POLITICA DE GASTO 9.2: Servicios de carácter general.
 - GRUPO DE PROGRAMAS 9.20: Administración General.
 - GRUPO DE PROGRAMAS 9.22: Coordinación y organización institucional de las entidades locales.
 - GRUPO DE PROGRAMAS 9.23: Información básica y estadística.
 - > PROGRAMA 9.231: Gestión del Padrón Municipal de Habitantes
 - > PROGRAMA 9.232: GABINETE DE COMUNICACION
 - GRUPO DE PROGRAMAS 9.29: Imprevistos, situaciones transitorias y contingencias de ejecución.
- * POLITICA DE GASTO 9.3: Administración financiera y tributaria.
 - GRUPO DE PROGRAMAS 9.31: Política económica y fiscal.
 - GRUPO DE PROGRAMAS 9.32: Gestión del sistema tributario.
 - GRUPO DE PROGRAMAS 9.34: Gestión de la deuda y de la tesorería.

Ayuntamiento de Pedro Muñoz

PRESUPUESTO ECONOMICO DE GASTOS

RELACION DE APLICACIONES PRESUPUESTARIAS

AREA DE GASTO: 9

POLITICA DE GASTO: 9.1

GRUPO DE PROGRAMAS: 9.1.2

APLICACIÓN PRESUPUESTARIA		DENOMINACION DE LA APLICACIÓN	POR SUBCONCEPTO	POR CONCEPTO	POR ARTICULO	POR CAPITULO
CLASIFI. POR PRG.	CLASIFICACION ECONOMICA					
		CAPITULO 1. GASTOS DE PERSONAL.				
		Art. 10. Organos de gobierno y personal directivo				
912	10000	RETRIBUCIONES ORGANOS DE GOBIERNO	66.157,52	66.157,52	66.157,52	
		Art. 16. Cuotas, prestaciones y gastos sociales a cargo del empleador				
912	16000	SEGURIDAD SOCIAL MIEMBROS ORGANOS DE GOBIERNO	21.222,12	21.222,12		
912	16205	SEGURO DE ACCIDENTES CORPORACION MUNICIPAL	1.500,00	1.500,00	22.722,12	
TOTAL CAPITULO 1. GRUPO DE PROGRAMAS 9.1.2						88.879,64

Ayuntamiento de Pedro Muñoz

PRESUPUESTO ECONOMICO DE GASTOS

RELACION DE APLICACIONES PRESUPUESTARIAS

AREA DE GASTO: 9

POLITICA DE GASTO: 9.1

GRUPO DE PROGRAMAS: 9.1.2

APLICACIÓN PRESUPUESTARIA		DENOMINACION DE LA APLICACIÓN	POR SUBCONCEPTO	POR CONCEPTO	POR ARTICULO	POR CAPITULO
CLASIFI. POR PRG.	CLASIFICACION ECONOMICA					
		CAPITULO 2. GASTOS CORRIENTES EN BIENES Y				
		Art. 22. Material, suministros y otros				
912	22601	GASTOS DE REPRESENTACION: ASIGNACION CARGOS ELECTIVOS	80.000,00	80.000,00	80.000,00	
		Art. 23. Indemnizaciones por razón del servicio				
912	23000	DIETAS DE LOS ORGANOS DE GOBIERNO	900,00	900,00		
912	23100	LOCOMOCION DE LOS MIEMBROS DE LOS ORGANOS DE GOBIERNO	5.000,00	5.000,00	5.900,00	
TOTAL CAPITULO 2. GRUPO DE PROGRAMAS 9.1.2						85.900,00

Ayuntamiento de Pedro Muñoz

PRESUPUESTO ECONOMICO DE GASTOS

RELACION DE APLICACIONES PRESUPUESTARIAS

AREA DE GASTO: 9

POLITICA DE GASTO: 9.2

GRUPO DE PROGRAMAS: 9.2.0

APLICACIÓN PRESUPUESTARIA		DENOMINACION DE LA APLICACIÓN	POR SUBCONCEPTO	POR CONCEPTO	POR ARTICULO	POR CAPITULO
CLASIFI. POR PRG.	CLASIFICACION ECONOMICA					
CAPITULO 1. GASTOS DE PERSONAL.						
Art. 12. Personal funcionario						
920	12000	RETRIBUCIONES BASICAS GRUPO A1 DE SECRETARIA	17.225,80			
920	12001	RETRIBUCIONES BASICAS GRUPO A2 DE SECRETARIA	14.211,77			
920	12003	RETRIBUCIONES BASICAS GRUPO C1 SECRETARIA	33.485,84			
920	12004	RETRIBUCIONES BASICAS GRUPO C2 DE SECRETARIA	9.229,62			
920	12005	RETRIBUCIONES BASICAS GRUPO E DE SECRETARIA	8.584,94			
920	12006	TRIVENIOS FUNCIONARIOS SECRETARIA	12.010,56			
920	12009	DEVOLUCION PARCIAL PAGA EXTRA 2012 FUNCIONARIOS	9.000,00	103.748,53		
920	12100	COMPLEMENTO DESTINO FUNCIONARIOS SECRETARIA	40.333,08	40.333,08		
920	12101	COMPLEMENTO ESPECIFICO FUNCIONARIOS SECRETARIA	62.391,14	62.391,14	206.472,75	
Art. 13. Personal Laboral						
920	13000	RETRIBUCIONES BASICAS AUXILIAR, CONSERJES Y PERSONAL LIMPIEZA	55.419,20			
920	13002	OTRAS REMUNERACIONES AUXILIAR, CONSERJES Y PERSONAL LIMPIEZA	45.557,62			
920	13009	DEVOLUCION PARCIAL PAGA EXTRA 2012 PERSONAL LABORAL	4.638,41	105.615,23	105.615,23	
Art. 15. Incentivos al rendimiento						
920	15100	GRATIFICACIONES Y H. EXTRAS PERSONAL A. GENERAL	13.000,00	13.000,00	13.000,00	
Art. 16. Cuotas, prestaciones y gastos sociales a cargo del empleador						
920	16000	SEGURIDAD SOCIAL PERSONAL ADMINISTRACION GENERAL	91.074,99	91.074,99		
920	16200	FORMACION Y PERFECCIONAMIENTO PERSONAL A. GENERAL	200,00	200,00		
920	16205	SEGURO DE ACCIDENTE Y VIDA FUNCIONARIOS Y PERSONAL LABORAL	1.500,00	1.500,00	92.774,99	
TOTAL CAPITULO 1. GRUPO DE PROGRAMAS 9.2.0						417.862,97

Ayuntamiento de Pedro Muñoz

PRESUPUESTO ECONOMICO DE GASTOS

RELACION DE APLICACIONES PRESUPUESTARIAS

AREA DE GASTO: 9

POLITICA DE GASTO: 9.2

GRUPO DE PROGRAMAS: 9.2.0

APLICACIÓN PRESUPUESTARIA		DENOMINACION DE LA APLICACIÓN	POR SUBCONCEPTO	POR CONCEPTO	POR ARTICULO	POR CAPITULO
CLASIFI. POR PRG.	CLASIFICACION ECONOMICA					
		CAPITULO 2. GASTOS CORRIENTES EN BIENES Y				
		Art. 22. Material, suministros y otros				
920	22101	SUMINISTROS DEPENDENCIAS MUNICIPALES	600,00	600,00		
920	22604	GASTOS JURIDICOS INDEMNIZACION SENTENCIAS JUDICIALES	22.000,00	22.000,00		
920	22799	CONTRATO AISSTENCIA A DIFERENTES AREAS MUNICIPALES	3.008,06	3.008,06	25.608,06	
TOTAL CAPITULO 2. GRUPO DE PROGRAMAS 9.2.0						25.608,06

Ayuntamiento de Pedro Muñoz

PRESUPUESTO ECONOMICO DE GASTOS

RELACION DE APLICACIONES PRESUPUESTARIAS

AREA DE GASTO: 9

POLITICA DE GASTO: 9.2

GRUPO DE PROGRAMAS: 9.2.0

APLICACIÓN PRESUPUESTARIA		DENOMINACION DE LA APLICACIÓN	POR SUBCONCEPTO	POR CONCEPTO	POR ARTICULO	POR CAPITULO
CLASIFI. POR PRG.	CLASIFICACION ECONOMICA					
		CAPITULO 6. INVERSIONES REALES				
		Art. 62. Inversión nueva asociada al funcionamiento operativo de los servicios				
920	62601	MEJORA INFRAESTRUCTURA INFORMATICA	9.800,00	9.800,00	9.800,00	
		Art. 64. Gastos en inversiones de carácter inmaterial				
920	64100	LICENCIAS USO PROGRAMAS INFORMATICOS	16.400,00	16.400,00	16.400,00	
TOTAL CAPITULO 6. GRUPO DE PROGRAMAS 9.2.0						26.200,00

Ayuntamiento de Pedro Muñoz

PRESUPUESTO ECONOMICO DE GASTOS

RELACION DE APLICACIONES PRESUPUESTARIAS

AREA DE GASTO: 9

POLITICA DE GASTO: 9.2

GRUPO DE PROGRAMAS: 9.2.2

APLICACIÓN PRESUPUESTARIA		DENOMINACION DE LA APLICACIÓN	POR SUBCONCEPTO	POR CONCEPTO	POR ARTICULO	POR CAPITULO
CLASIFI. POR PRG.	CLASIFICACION ECONOMICA					
CAPITULO 2. GASTOS CORRIENTES EN BIENES Y						
Art. 21. Reparaciones, mantenimiento y conservación						
922	21000	REPARACION Y CONSERVACION VIAS PUBLICAS	5.000,00	5.000,00		
922	21200	REPARACION Y CONSERVACION EDIFICIOS MUNICIPALES	3.000,00	3.000,00		
922	21300	REPARACION Y MANTENIMIENTO INSTALACIONES EDIFICIOS MUNICIPALES	1.500,00	1.500,00		
922	21500	REPARACION Y MANTENIMIENTO MOBILIARIO Y MATERIAL	500,00	500,00		
922	21600	MANTENIMIENTO Y REPARACION EQUIPOS INFORMATICOS Y DE	800,00	800,00	10.800,00	
Art. 22. Material, suministros y otros						
922	22000	MATERIAL DE OFICINA ORDINARIO NO INVENTARIABLE DEPENDENCIAS	4.000,00			
922	22001	PRENSA, REVISTA Y LIBROS Y OTRAS PUBLICACIONES	3.000,00			
922	22002	MATERIAL INFORMatico NO INVENTARIABLE DEPENDENCIAS MUNICIPALES	3.000,00	10.000,00		
922	22100	ENERGIA ELECTRICA DEPENDENCIAS MUNICIPALES	42.000,00	42.000,00		
922	22103	COMBUSTIBLES Y CARBURANTES DEPENDENCIAS MUNICIPALES	600,00	600,00		
922	22104	VESTUARIO CONSERJES ADMINISTRACION GENERAL	500,00	500,00		
922	22106	PRODUCTOS FARMACEUTICOS Y MATERIAL SANITARIO	100,00	100,00		
922	22110	PRODUCTOS DE LIMPIEZA Y ASEO	3.500,00	3.500,00		
922	22111	SUMINISTROS DE REPUESTOS DE MAQUINARIA, UTILLAJE Y ELEMENTOS DE	1.000,00	1.000,00		
922	22200	GASTOS TELEFONICOS	28.000,00	28.000,00		
922	22201	GASTOS POSTALES	10.000,00	10.000,00		
922	22203	REGISTRO Y RENOVACION DOMINIOS	1.200,00	1.200,00		
922	22300	GASTOS DE TRANSPORTES	500,00	500,00		
922	22400	SEGURO MULTIRIESGO EDIFICIOS MUNICIPALES	1.600,00	1.600,00		
922	22401	SEGURO DE RESPONSABILIDAD CIVIL	6.000,00	6.000,00		
922	22601	ATENCIONES PROTOCOLARIAS Y REPRESENTATIVAS	3.000,00	3.000,00		
922	22602	CONVENIOS CON LOS MEDIOS DE COMUNICACION	5.000,00	5.000,00		
922	22603	PUBLICACION EN DIARIOS OFICIALES Y PRENSA	1.500,00	1.500,00		
922	22604	CONTRATO ASESORIA JURIDICA	30.090,00	30.090,00		
922	22607	OPOSICIONES Y PRUEBAS SELECTIVAS	500,00			
					SUMAS Y SIGUE	

Ayuntamiento de Pedro Muñoz

PRESUPUESTO ECONOMICO DE GASTOS

RELACION DE APLICACIONES PRESUPUESTARIAS

AREA DE GASTO: 9

POLITICA DE GASTO: 9.2

GRUPO DE PROGRAMAS: 9.2.2

APLICACIÓN PRESUPUESTARIA		DENOMINACION DE LA APLICACIÓN	POR SUBCONCEPTO	POR CONCEPTO	POR ARTICULO	POR CAPITULO
CLASIFI. POR PRG.	CLASIFICACION ECONOMICA					
922	22699	BOLETIN INFORMATIVO	6.000,00	500,00 6.000,00		
922	22799	CONTRATO ASESORIA LABORAL Y ADMINISTRATIVA	14.563,56	14.563,56	165.653,56	
		Art. 23. Indemnizaciones por razón del servicio				
922	23020	DIETAS	200,00	200,00		
922	23120	LOCOMOCION	800,00	800,00	1.000,00	
TOTAL CAPITULO 2. GRUPO DE PROGRAMAS 9.2.2						177.453,56

Ayuntamiento de Pedro Muñoz

PRESUPUESTO ECONOMICO DE GASTOS

RELACION DE APLICACIONES PRESUPUESTARIAS

AREA DE GASTO: 9

POLITICA DE GASTO: 9.2

GRUPO DE PROGRAMAS: 9.2.3

PROGRAMA: 9.2.3.1

APLICACIÓN PRESUPUESTARIA		DENOMINACION DE LA APLICACIÓN	POR SUBCONCEPTO	POR CONCEPTO	POR ARTICULO	POR CAPITULO
CLASIFI. POR PRG.	CLASIFICACION ECONOMICA					
9231	22799	CAPITULO 2. GASTOS CORRIENTES EN BIENES Y Art. 22. Material, suministros y otros INFORMACION BASICA INFORMATICA Y ESTADISTICA	20.981,40	20.981,40	20.981,40	
TOTAL CAPITULO 2. SUBPROGRAMA 9.2.31						20.981,40

Ayuntamiento de Pedro Muñoz

PRESUPUESTO ECONOMICO DE GASTOS

RELACION DE APLICACIONES PRESUPUESTARIAS

AREA DE GASTO: 9

POLITICA DE GASTO: 9.2

GRUPO DE PROGRAMAS: 9.2.3

PROGRAMA: 9.2.3.2

APLICACIÓN PRESUPUESTARIA		DENOMINACION DE LA APLICACIÓN	POR SUBCONCEPTO	POR CONCEPTO	POR ARTICULO	POR CAPITULO
CLASIFI. POR PRG.	CLASIFICACION ECONOMICA					
9232	22602	CAPITULO 2. GASTOS CORRIENTES EN BIENES Y Art. 22. Material, suministros y otros GABINETE DE COMUNICACION	19.423,49	19.423,49	19.423,49	
TOTAL CAPITULO 2. SUBPROGRAMA 9.2.32						19.423,49

Ayuntamiento de Pedro Muñoz

PRESUPUESTO ECONOMICO DE GASTOS

RELACION DE APLICACIONES PRESUPUESTARIAS

AREA DE GASTO: 9

POLITICA DE GASTO: 9.2

GRUPO DE PROGRAMAS: 9.2.9

APLICACIÓN PRESUPUESTARIA		DENOMINACION DE LA APLICACIÓN	POR SUBCONCEPTO	POR CONCEPTO	POR ARTICULO	POR CAPITULO
CLASIFI. POR PRG.	CLASIFICACION ECONOMICA					
929	48900	<p style="text-align: center;">CAPITULO 4. TRANSFERENCIAS CORRIENTES</p> <p>Art. 48. A familias e Instituciones din fines de lucro</p> <p>CUOTAS A LA F.E.M.P</p>	1.300,00	1.300,00	1.300,00	
TOTAL CAPITULO 4. GRUPO DE PROGRAMAS 9.2.9						1.300,00

Ayuntamiento de Pedro Muñoz

PRESUPUESTO ECONOMICO DE GASTOS

RELACION DE APLICACIONES PRESUPUESTARIAS

AREA DE GASTO: 9

POLITICA DE GASTO: 9.3

GRUPO DE PROGRAMAS: 9.3.1

APLICACIÓN PRESUPUESTARIA		DENOMINACION DE LA APLICACIÓN	POR SUBCONCEPTO	POR CONCEPTO	POR ARTICULO	POR CAPITULO
CLASIFI. POR PRG.	CLASIFICACION ECONOMICA					
		CAPITULO 1. GASTOS DE PERSONAL.				
		Art. 12. Personal funcionario				
931	12000	RETRIBUCIONES BASICAS GRUPO A1 INTERVENCION	32.906,38			
931	12004	RETRIBUCIONES BASICAS GRUPO C2 DE INTERVENCION	10.419,38			
931	12006	TRIENIOS FUNCIONARIOS INTERVENCION	3.841,60	47.167,36		
931	12100	COMPLEMENTO DESTINO FUNCIONARIOS INTERVENCION	24.376,52	24.376,52		
931	12101	COMPLEMENTO ESPECIFICO FUNCIONARIOS INTERVENCION	32.260,70	32.260,70	103.804,58	
		Art. 13. Personal Laboral				
931	13000	RETRIBUCIONES BASICAS ADMINISTRATIVO INTERVENCION	7.351,28	7.351,28		
931	13102	RETRIBUCIONES COMPLEMENTARIAS ADMINISTRATIVO INTERVENCION	7.477,38	7.477,38	14.828,66	
		Art. 16. Cuotas, prestaciones y gastos sociales a cargo del empleador				
931	16000	S. SOCIAL PERSONAL INTERVENCION	33.045,08	33.045,08	33.045,08	
TOTAL CAPITULO 1. GRUPO DE PROGRAMAS 9.3.1						151.678,32

Ayuntamiento de Pedro Muñoz

PRESUPUESTO ECONOMICO DE GASTOS

RELACION DE APLICACIONES PRESUPUESTARIAS

AREA DE GASTO: 9

POLITICA DE GASTO: 9.3

GRUPO DE PROGRAMAS: 9.3.2

APLICACIÓN PRESUPUESTARIA		DENOMINACION DE LA APLICACIÓN	POR SUBCONCEPTO	POR CONCEPTO	POR ARTICULO	POR CAPITULO
CLASIFI. POR PRG.	CLASIFICACION ECONOMICA					
		CAPITULO 1. GASTOS DE PERSONAL.				
		Art. 12. Personal funcionario				
932	12003	RETRIBUCIONES BASICAS GRUPO C1 GESTION S. TRIBUTARIO	11.281,60			
932	12006	TRIENIOS PERSONAL GESTION S. TRIBUTARIO	2.968,32	14.249,92		
932	12100	COMPLEMENTO DESTINO PERSONAL GESTION S. TRIBUTARIO	5.680,20	5.680,20		
932	12101	COMPLEMENTO ESPECIFICO PERSONAL GESTION S. TRIBUTARIO	10.734,36	10.734,36	30.664,48	
		Art. 16. Cuotas, prestaciones y gastos sociales a cargo del empleador				
932	16000	SEGURIDAD SOCIAL GESTION S. TRIBUTARIO	9.851,40	9.851,40	9.851,40	
TOTAL CAPITULO 1. GRUPO DE PROGRAMAS 9.3.2						40.515,88

Ayuntamiento de Pedro Muñoz

PRESUPUESTO ECONOMICO DE GASTOS

RELACION DE APLICACIONES PRESUPUESTARIAS

AREA DE GASTO: 9

POLITICA DE GASTO: 9.3

GRUPO DE PROGRAMAS: 9.3.2

APLICACIÓN PRESUPUESTARIA		DENOMINACION DE LA APLICACIÓN	POR SUBCONCEPTO	POR CONCEPTO	POR ARTICULO	POR CAPITULO
CLASIFI. POR PRG.	CLASIFICACION ECONOMICA					
		CAPITULO 2. GASTOS CORRIENTES EN BIENES Y				
		Art. 22. Material, suministros y otros				
932	22500	TRIBUTOS Y TASAS	500,00	500,00		
932	22708	SERVICIO RECAUDACION CON DIPUTACION PROVINCIAL	46.000,00	46.000,00		
932	22799	ACTUALIZACION PADRON DE IBI Y MEJORA DE PADRONES	30.000,00	30.000,00	76.500,00	
TOTAL CAPITULO 2. GRUPO DE PROGRAMAS 9.3.2						76.500,00

Ayuntamiento de Pedro Muñoz

PRESUPUESTO ECONOMICO DE GASTOS

RELACION DE APLICACIONES PRESUPUESTARIAS

AREA DE GASTO: 9

POLITICA DE GASTO: 9.3

GRUPO DE PROGRAMAS: 9.3.4

APLICACIÓN PRESUPUESTARIA		DENOMINACION DE LA APLICACIÓN	POR SUBCONCEPTO	POR CONCEPTO	POR ARTICULO	POR CAPITULO
CLASIFI. POR PRG.	CLASIFICACION ECONOMICA					
		CAPITULO 1. GASTOS DE PERSONAL.				
		Art. 12. Personal funcionario				
934	12003	RETRIBUCIONES BASICAS GRUPO C1 TESORERIA	11.195,22			
934	12006	TRIENIOS PERSONAL GESTION TESORERIA	2.473,14	13.668,36		
934	12100	COMPLEMENTO DESTINO PERSONAL TESORERIA	5.680,20	5.680,20		
934	12101	COMPLEMENTO ESPECIFICO PERSONAL TESORERIA	12.265,82	12.265,82	31.614,38	
		Art. 13. Personal Laboral				
934	13000	RETRIBUCIONES BASICAS AUXILIAR TESORERIA	9.210,60			
934	13002	OTRAS REMUNERACIONES PERSONAL TESORERIA	9.183,44	18.394,04	18.394,04	
		Art. 16. Cuotas, prestaciones y gastos sociales a cargo del empleador				
934	16000	S. SOCIAL PERSONAL TESORERIA	13.648,64	13.648,64	13.648,64	
TOTAL CAPITULO 1. GRUPO DE PROGRAMAS 9.3.4						63.657,06

Ayuntamiento de Pedro Muñoz

PRESUPUESTO ECONOMICO DE GASTOS

PARA EL AREA DE GASTO: 9 ACTUACIONES DE CARACTER GENERAL.

CAPITULOS									
	I	II	III	IV	V	VI	VII	VIII	IX
GRP. DE PRG.	Gastos de Personal	Gastos en bienes ctes. y servicios	Gastos Financieros	Transferencias Corrientes	Fondo de Contingencia	Inversiones Reales	Transferencias de capital	Activos Financieros	Pasivos Financieros
9.1.2	88.879,64	85.900,00							
9.2.0	417.862,97	25.608,06				26.200,00			
9.2.2		177.453,56							
9.2.31		20.981,40							
9.2.32		19.423,49							
9.2.9				1.300,00					
9.3.1	151.678,32								
9.3.2	40.515,88	76.500,00							
9.3.4	63.657,06								
TOTALES	762.593,87	405.866,51		1.300,00		26.200,00			

Ayuntamiento de Pedro Muñoz

PRESUPUESTO ECONOMICO DE GASTOS

PARA EL AREA DE GASTO: 9 ACTUACIONES DE CARACTER GENERAL.

