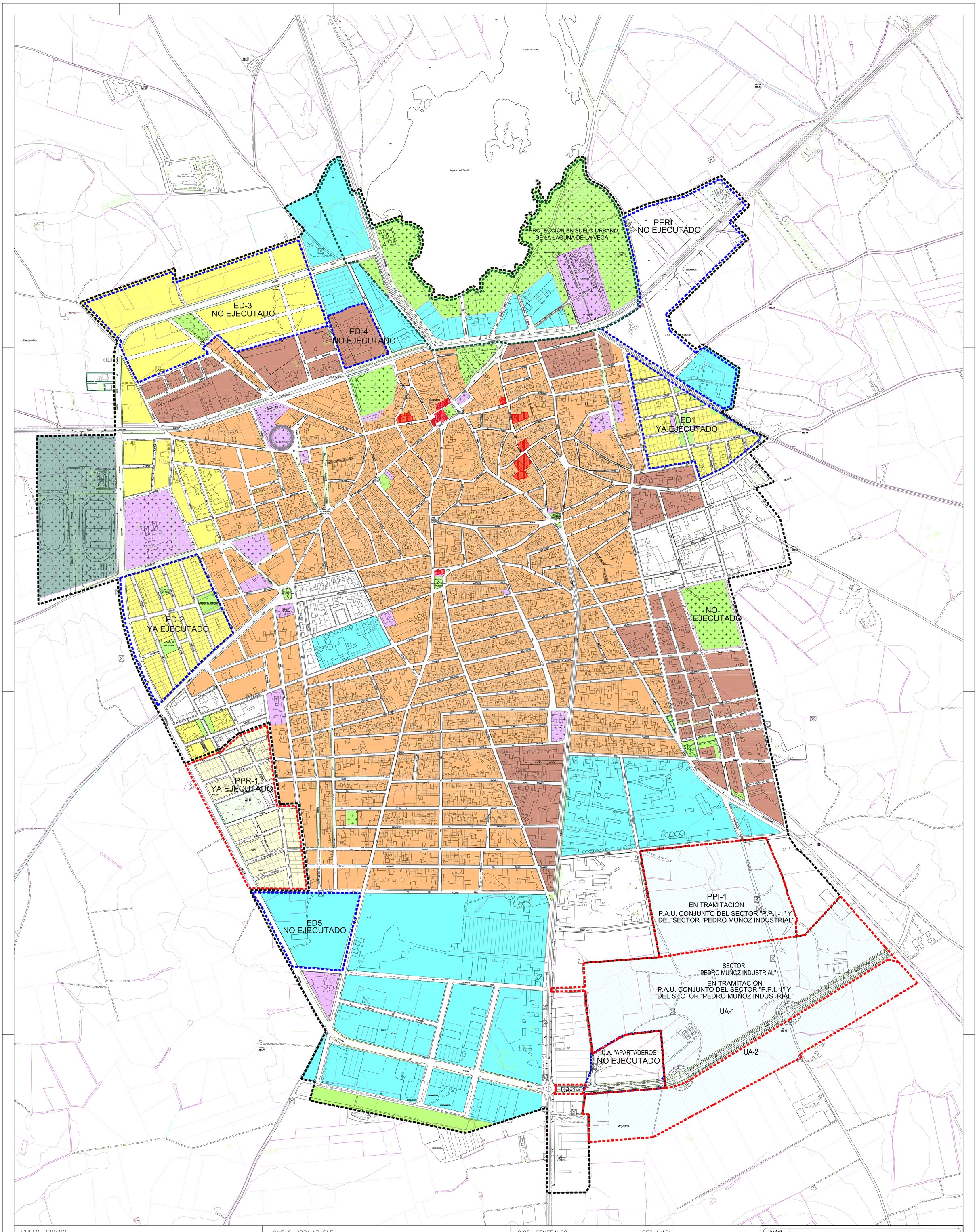

SUELO URBANO

- RESIDENCIAL INTENSIVO
- RESIDENCIAL EXTENSIVO
- RESIDENCIAL CON INDUSTRIA TOLERADA
- DOTACIONAL/TERCIARIO
- INDUSTRIAL
- ZONAS VERDES (AREAS LIBRES)
- ZONAS DEPORTIVAS
- LÍMITE DE SUELO URBANO
- LÍMITE DE UNIDAD DE ACTUACIÓN
- LÍMITE DE PROTECCIÓN EN SUELO URBANO DE LA LAGUNA DEL PUEBLO

SUELO URBANIZABLE

- RESIDENCIAL INTENSIVO
- RESIDENCIAL EXTENSIVO
- RESIDENCIAL CON INDUSTRIA TOLERADA
- DOTACIONAL/TERCIARIO
- INDUSTRIAL
- ZONAS VERDES (AREAS LIBRES)
- ZONAS DEPORTIVAS
- LÍMITE DE SUELO URBANIZABLE (SECTORES)

SIST. GENERALES

- SISTEMAS GENERALES
- LÍMITE DE SISTEMA GENERAL

PATRIMONIO

- EDIFICIOS INVENTARIADOS (IPADIHA)

RED VIARIA

- RED VIARIA EXISTENTE
- RED VIARIA PROPUESTA

EXCMO. AYUNTAMIENTO DE PEDRO MUÑOZ

PLAN DE ORDENACIÓN MUNICIPAL

PEDRO MUÑOZ — CIUDAD REAL

PLANO INFORMACIÓN:
CLASIFICACIÓN Y CALIFICACIÓN DEL SUELO DEL NÚCLEO DE POBLACIÓN CONSOLIDADO SEGÚN PLANEAMTO. ANTERIOR AÚN EN VIGOR

ESCALA: 1/3.000

Norte

ARQUITECTOS: AMAYA FERNÁNDEZ LAYA

PROMOTOR: AYUNTAMIENTO DE PEDRO MUÑOZ

PLANO: I (Información) — Nº: 7-5 — sustituye a:

ARQUITECTURA, URBANISMO E INGENIERÍA SIGLO XXI, S. L.
Tel. 91 3-69-45-05. Fax. 914-29-51-99. hilaria@micad.com
Príncipe, 5 - 2º.B. 28012 Madrid.

FECHA: MARZO DE 2007